



Huybregts Relou

Bouw & Onderhoud

Project : Eindhoven De Caai fase 2
Onderwerp : Staat van wijzigingen verkoopstukken 1 - HR22024
Datum : Juli 2024

Behorende bij de verkoopcontractstukken zijnde Technische Omschrijving 24 stadswoningen 'De Bloom' in Eindhoven d.d. 10-07-2023 en Technische Omschrijving 58 koopappartementen 'De Bloom' in Eindhoven d.d. 10-07-2024 betreffende woningsoort conform bijbehorende documentenmatrix incl. verkooptekeningen en stukken zoals genoemd in de aannemingsovereenkomst.

STADSWONINGEN

Stallingsgarage en bergingen in de stallingsgarage:

De technische ruimte op de begane grond is verplaatst naar de positie nabij de trap van de binnentuin. Hierdoor zijn de bergingen verschoven en is de berging van bouwnummer 24 verplaatst naar de positie naast de lift. De wijzigingen zijn rood gemarkeerd op de overzichtsplattegrond-begane grond VK2T2-100b d.d.14-06-2024 van de parkeergarage. (zie bijlage)

Vanuit de gemeente zijn er opmerkingen gemaakt op de inrit van de stallingsgarage. De inritten zijn hierop aangepast. De looppoort is vervallen en de speedgates zijn breder geworden. De wijzigingen zijn rood gemarkeerd op de overzichtsplattegrond-begane grond VK2T2-100b d.d.14-06-2024 van de parkeergarage. Ter verduidelijking is er ook een uitvergroting toegevoegd van de inrit. Dit is tekening VK2T2-500 fragment inrit parkeergarage in de bijlage d.d. 22/11/2024. (zie bijlage)

Wisselschakelaars:

Bij de volgende kavels missen enkele wisselschakelaars op de verkooptekening, kavels 01-03-05-07 en 02-04-06.

Een wisselschakelaar zal worden toegevoegd voor lichtpunt d naast schakelaar e op de 1^e verdieping. De enkelpolige schakelaar voor d zal dus een wisselschakelaar worden.

Wisselschakelaar i op 1^e verdieping zal ook worden toegevoegd. Deze mist nu op de tekening. Deze zal boven de bestaande dubbele wandcontactdoos worden geplaatst. (zie bijlage)

TECHNISCHE OMSCHRIJVING

Op pagina 16 van de Technische Omschrijving van de 24 stadswoningen d.d. 10-07-2023 staat in de laatste alinea "appartementen". Dit moet gewijzigd worden naar "woningen".

Op pagina 11 van de Technische Omschrijving van de 24 stadswoningen d.d. 10-07-2023 staat bij het onderdeel stallinggarage met bergingen omschreven dat er een looppoort aanwezig is bij de hellingbaan deze is komen te vervallen. Zie nieuwe indeling van de inrit.



Op pagina 11 van de Technische Omschrijving van de 24 stadswoningen d.d. 10-07-2023 staat bij het kopje Zonwering: "Eventuele licht -/zonwering dient aan de *binnenzijde* van de woning te worden voorzien". In de woonwensenlijst staat echter bij optie 1.70.30 omschreven dat het later door derden aan de *buitenzijde* aangebracht dient te worden.

In deze prevaleert de woonwensenlijst. De voorziening wordt dus aan de **buitenzijde** aangebracht.

Co2 melders:

Co2 melders komen alleen in slaapkamer 1 (hoofdslaapkamer) en de woonkamer, zoals omschreven in de Technische Omschrijving. Op de verkooptekeningen staan deze in diverse andere ruimtes getekend. Deze komen te vervallen.

APPARTEMENTEN

Radiator type A2 - A4 (kavels 26-27-30-31-34-35-38-39-42-43-46-47-49-50-52-53-55-56-58-59-61-62-64-65-67-68-70-71):

De radiator is verwisseld met de wastafel bij de bovengenoemde appartementen types A2 en A4. De reden hiervan is dat er geen rioolafvoer in de metalstudwand gerealiseerd mag worden in verband met geluid.

Tegelwerk:

Het tegelwerk in het toilet bij de A5 (comfort) types worden in tegenstelling tot de Technische Omschrijving, tot aan het plafond betegeld. Dit is bij de tegelleverancier goed uitgevoerd alleen staat het in de Technische Omschrijving niet correct beschreven.

Technische ruimte:

In de fietsenstalling wordt een technische ruimte gemaakt voor de hydroforen van de appartementen. Hierdoor worden een aantal fietsenparkeerplaatsen verplaatst in de fietsenberging. De wijzigingen zijn rood gemarkeerd op de overzichtsplattegrond-begane grond *VK2T2-100b* d.d.14-06-2024 van de parkeergarage. (zie bijlage)

Wandlichtpunten dakterras.

Bij de appartementen kavels 27 en 30 wordt het wandlichtpunt buiten op het terras verplaatst van de keramische gevels naar de aluminium gevel. (zie bijlage)

Wandlichtpunten dakterras:

Bij de volgende appartementen worden de wandlichtpunten tegen de gevel verplaatst naar de onderzijde van de bovenliggend prefab balkonplaten. Dit is van toepassing op bouwnummer 25/26/28/29/31/32/33/34/35/36/ 37t/m50 52/53//55/56/58/59/61/62/64/65/67/68. (zie bijlage)

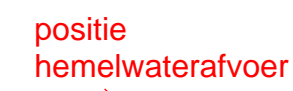

Renvooi	
	metselwerk
	prefab beton gevelbanden
	keramische gevel elementen
	vlakke aluminium gevelbeplating
	kalkzandsteen
	gestort beton
	prefab beton (constructie)
	spouwisolatie
	gelsileerd HSB-element
	gelsileerd metaalstuf (woningsch.)
	lichte scheidingwand (Y-tong 70)
	zware scheidingwand (Y-tong 100)
	gelsileerde voorzetwand
	getimmende toiletwand (EGW)
	wandtegels
	vloertegels
	vrijloopdranger op (voor)deur
	opstelplaats wasmachine
	opstelplaats wasdroger
	opstelplaats kooktoestel
	opstelplaats koelekast
vv	voerverwarmingsverdelers
sv	afleverstadsverwarming (WKO)
RAD	elektrische radiator
WT	watstafel
WLP	wandlamp
CAP	centraal aardingspunt

E-Symbol	Omschrijving
	Centraaldoos met lichtpunt
	Armatuur
	Armatuur
	Armatuur op wand met invoegpunt aan buitenzijde
	Armatuur rechthoekig variabel
	Schakelaar, 1-polig
	Schakelaar, serie-
	Schakelaar, wissel-
	Schakelaar, 3 standen
	Contactdoos 1-voudig met beschermingscontact
	Contactdoos 2-voudig met beschermingscontact
	Enkelpolige schakelaar met contactdoos
	Contactdoos met wisselschakelaar
	Melder, rook, optisch
	Melder, rook, optisch, ingebouwde akoestische signaalgever
	Belschel
	Intercom videofoon
	Detector, plafond
	Drukknop algemeen
	Verdeelinrichting
	Centraal aardpunt
	Aardmat
	Aansluitpunt, niet bedraad
	Aansluitpunt thermostaat, bedraad
	Aansluitpunt CO2, bedraad
	Aansluitpunt CAI, bedraad
	Aansluitpunt data
	Aansluitpunt Wi-Fi
	Aansluitpunt 1 fase, nul en beschermingscontact, geschakeld
	Aansluitpunt perlex
	Aansluitpunt wandlamp
	Ventilatiepunt
	Ventilatiepunt, wand

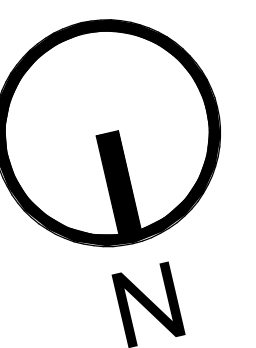
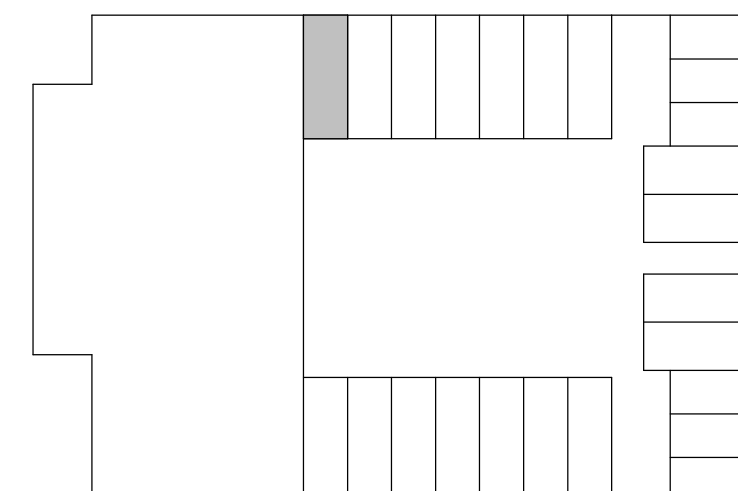

Bouwnummer 01 - woningtype K-C2

tekening
VK2T2-01 b

project
De Bloom

locatie
Eindhoven

DE ●
CAAI

Michael
 als aangegeven
getekend
 1-07-2023
gewijzigd
 6-02-2024

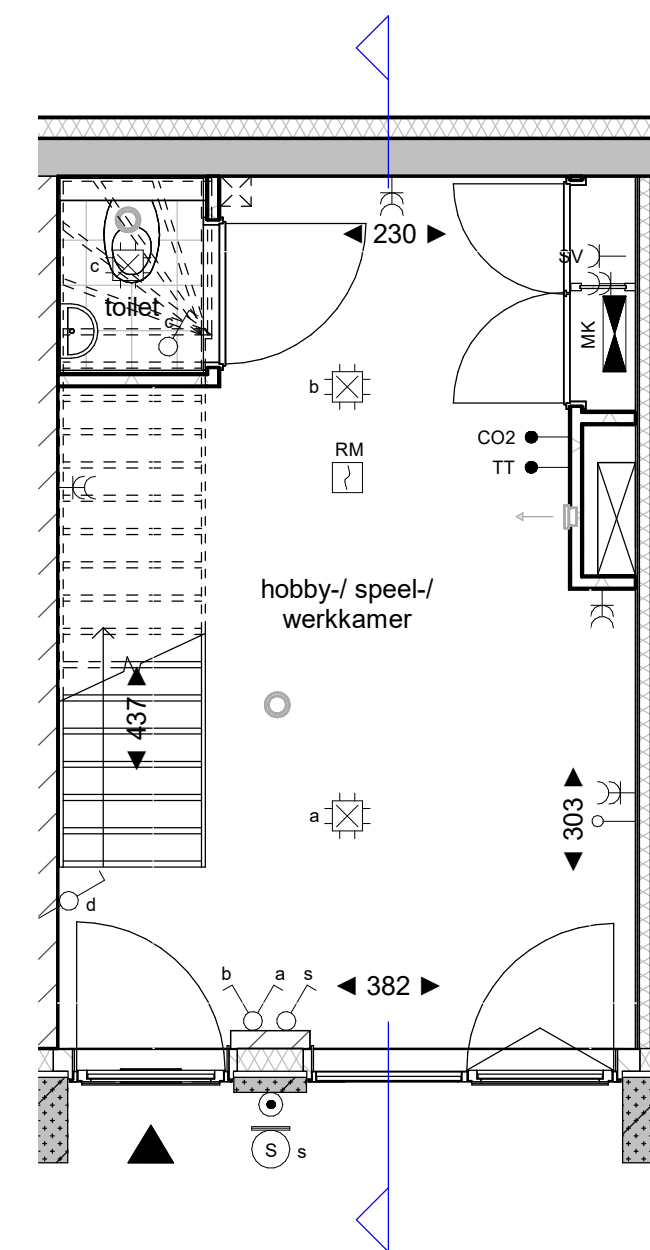

begane grond
schaal 1 : 50

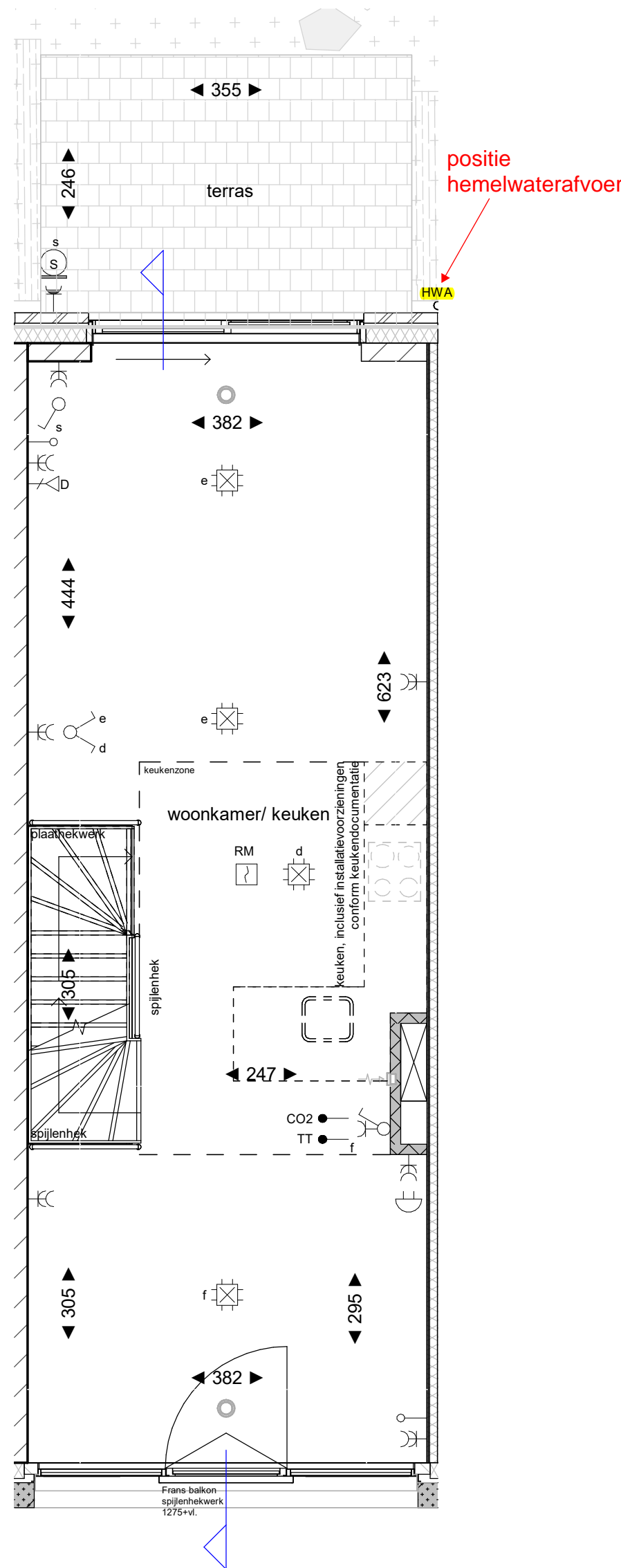

1e verdieping
schaal 1 : 50

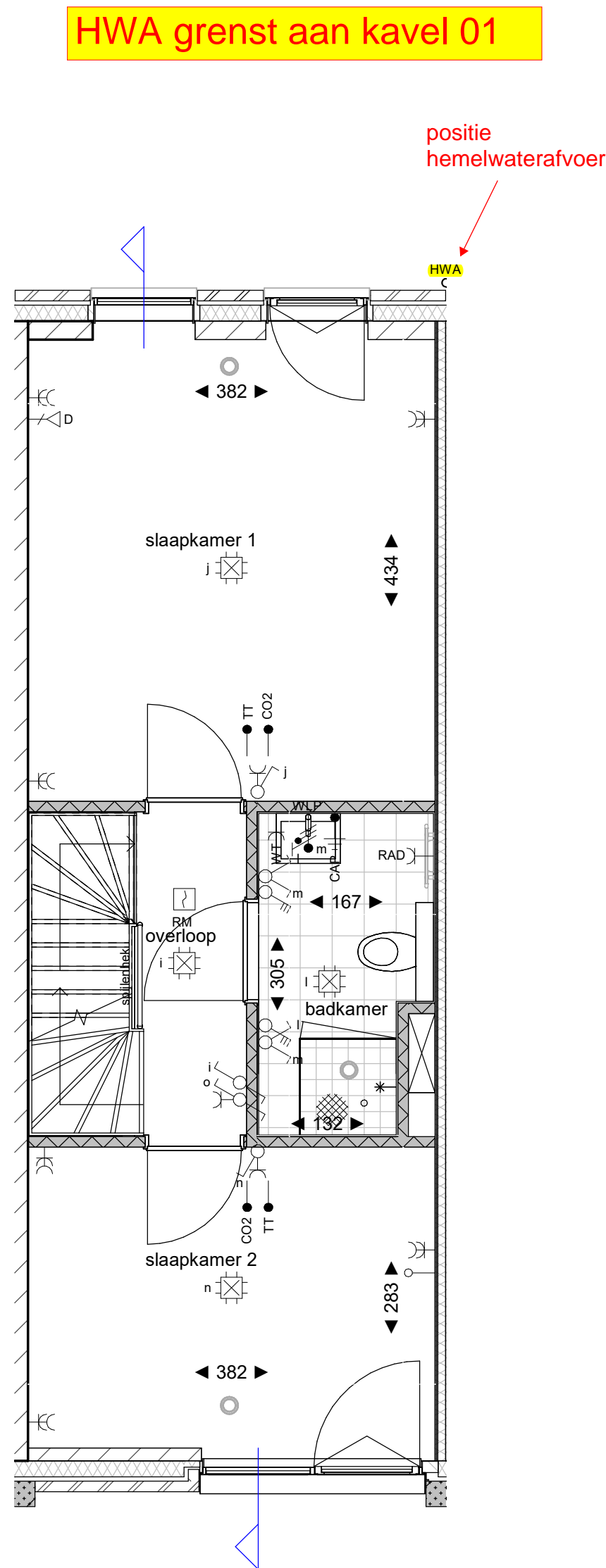

2e verdieping
schaal 1 : 50

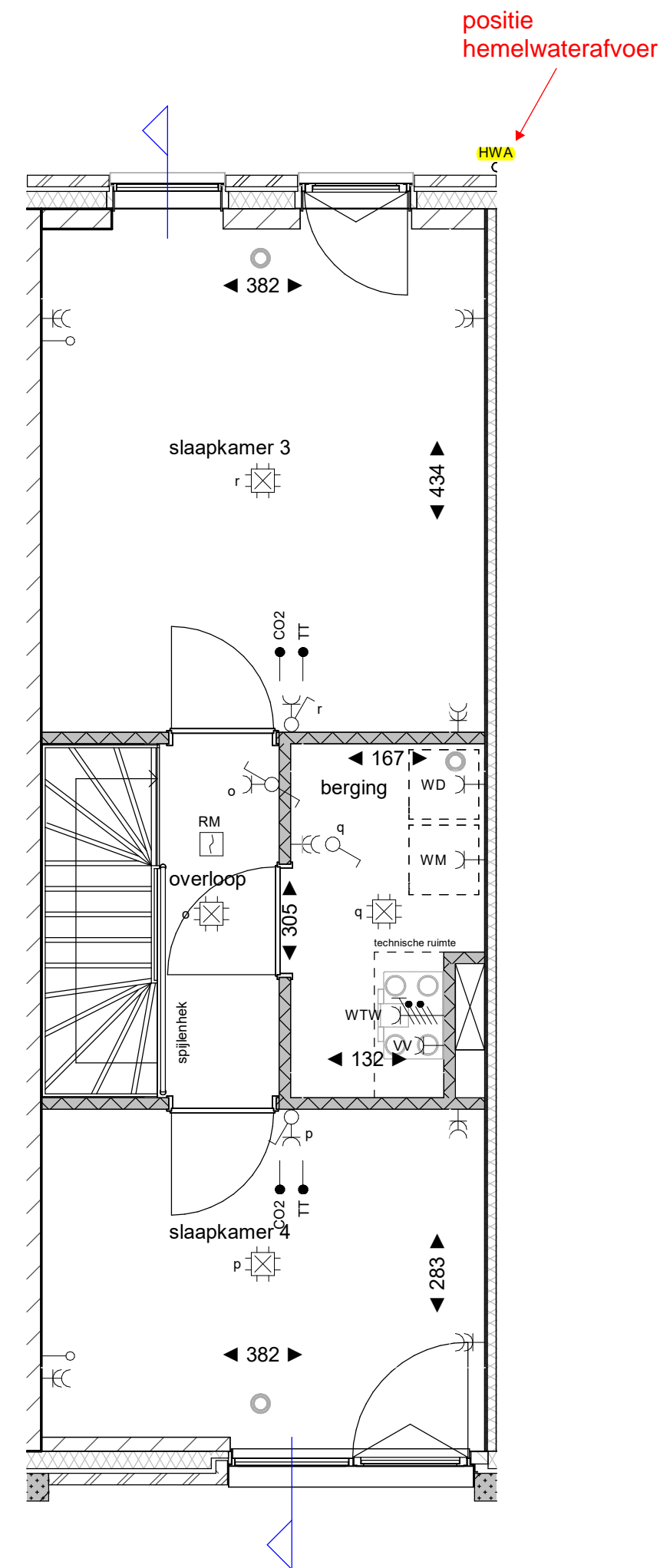

3e verdieping
schaal 1 : 50

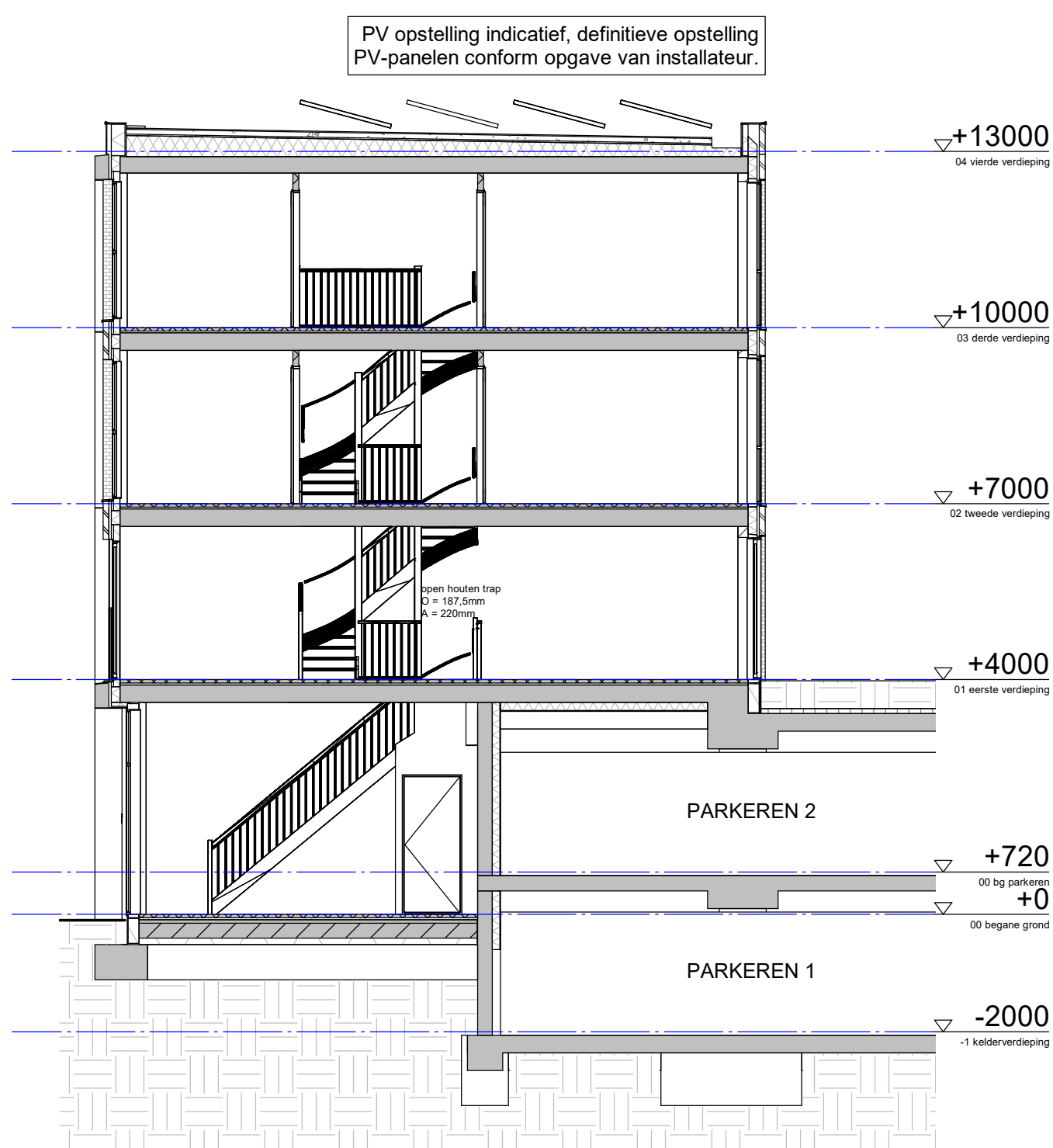

doorsnede
schaal 1 : 100

Renvooi	
	metselwerk
	prefab beton gevelbanden
	keramische gevel elementen
	vlakke aluminium gevelbeplating
	kalkzandsteen
	gestort beton
	prefab beton (constructie)
	spouwisolatie
	geïsoleerd HSB-element
	geïsoleerd metselwerk (woning)
	lichte scheidingwand (Y-tong 70)
	zware scheidingwand (Y-tong 100)
	geïsoleerde voorzetwand
	gefimmede toetswand (EGW)
	wandtegels
	vloertegels
	vrijlooptranger op (voor)deur
	opstelplaats wasmachine
	opstelplaats wasdroger
	opstelplaats kooktoestel
	opstelplaats koelkast
	vloerverwarmingsverdelers
	afleverstadsverwarming (WKO)
	elektrische radiator
	wastafel
	wandlamp
	centraal aardingspunt

E-Symbol	Omschrijving
	Centraaldoos met lichtpunt
	Armatuur
	Armatuur
	Armatuur op wand met invoerpunt aan buitenzijde
	Armatuur rechthoekig variabel
	Schakelaar, 1-polig
	Schakelaar, serie-
	Schakelaar, wissel-
	Schakelaar, 3 standen
	Contactdoos 1-voudig met beschermingscontact
	Contactdoos 2-voudig met beschermingscontact
	Enkelpolige schakelaar met contactdoos
	Contactdoos met wisselschakelaar
	Melders, rook, optisch
	Melders, rook, optisch, ingebouwde akoestische signaalgever
	Beltschel
	Intercom videofoon
	Detector, plafond
	Drukknop algemeen
	Verdelingsinrichting
	Centraal aardpunt
	Aardmat
	Aansluitpunt, niet bedraad
	Aansluitpunt thermostaat, bedraad
	Aansluitpunt CO2, bedraad
	Aansluitpunt CAI, bedraad
	Aansluitpunt data
	Aansluitpunt Wi-Fi
	Aansluitpunt 1 fase, nul en beschermingscontact, geschakeld
	Aansluitpunt perflex
	Aansluitpunt wandlamp
	Ventilatiepunt
	Ventilatiepunt, wand

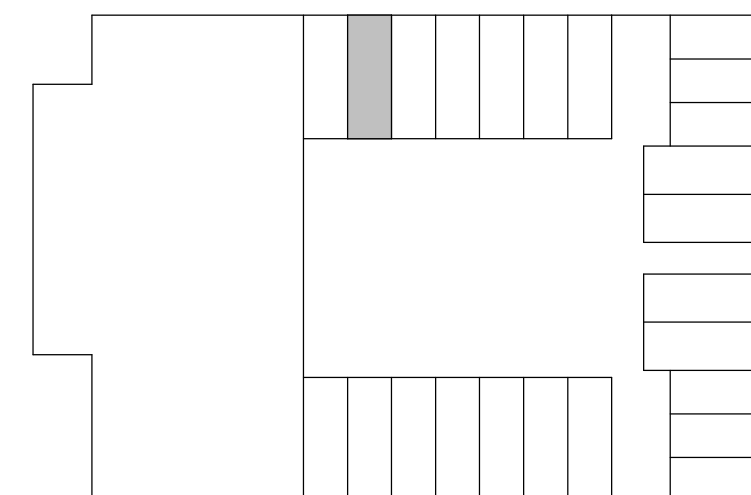

Bouwnummer 02 - woningtype K-C2

tekening
VK2T2-02 b

project
De Bloom

locatie
Eindhoven



schaal
1: als aangegeven
getekend
11-07-2023
gewijzigd
16-02-2024

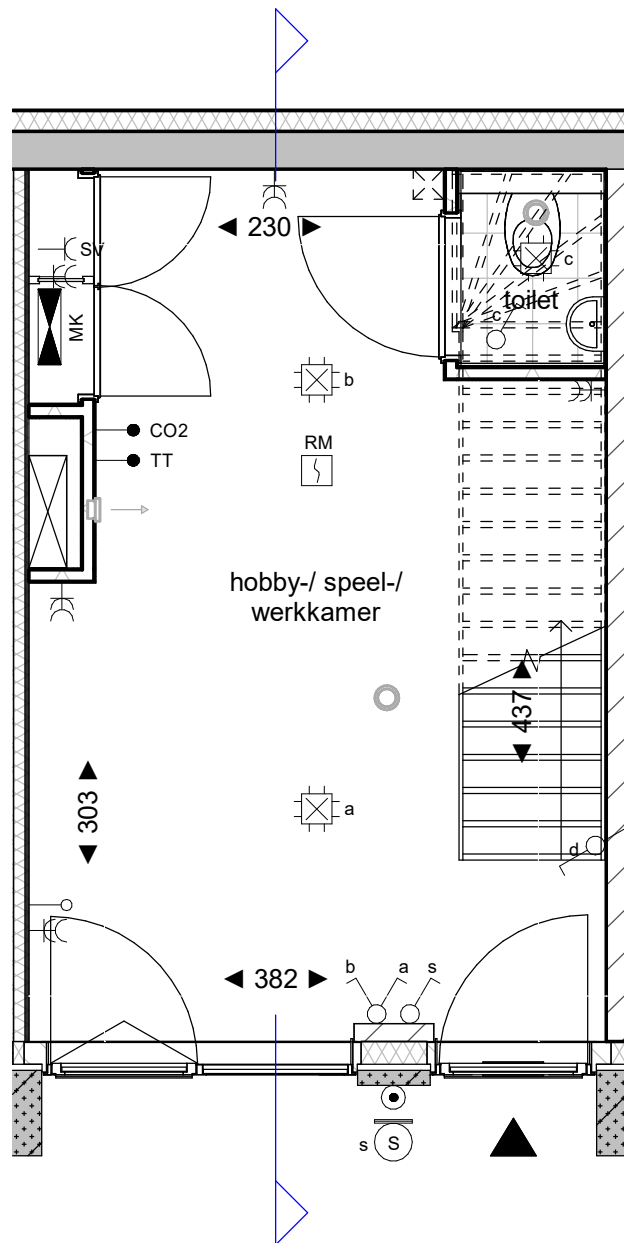

begane grond
schaal 1 : 50

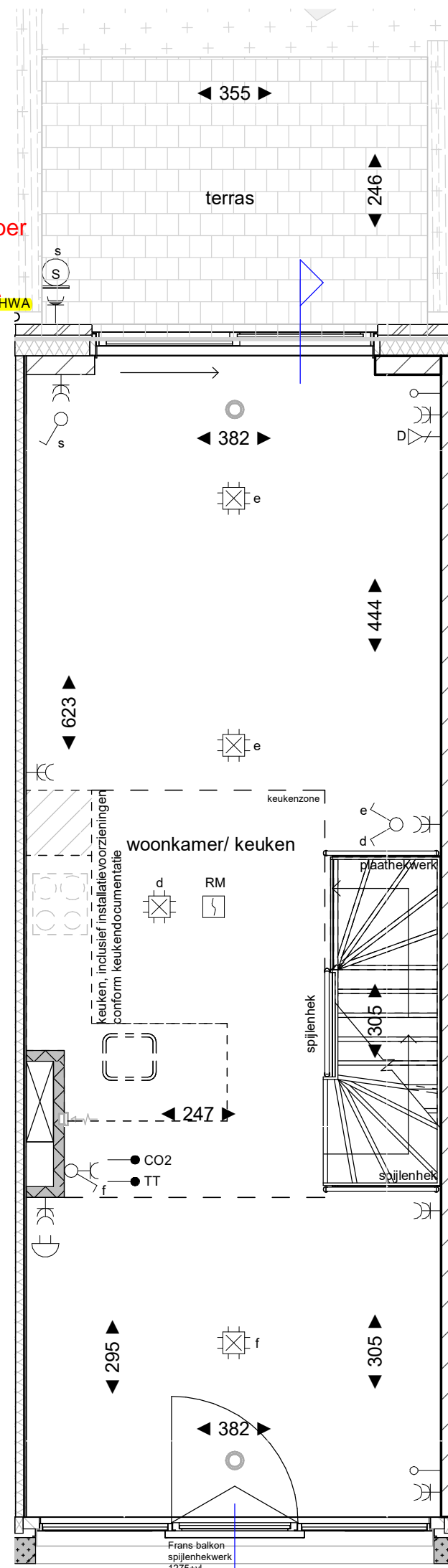

1e verdieping
schaal 1 : 50

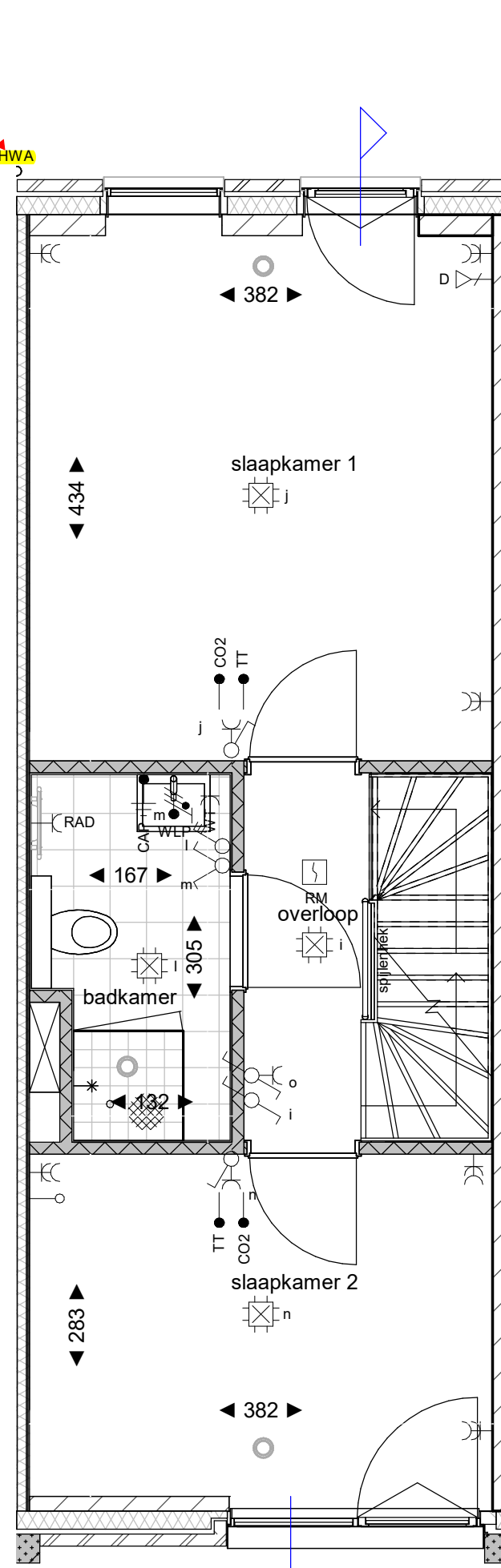

2e verdieping
schaal 1 : 50

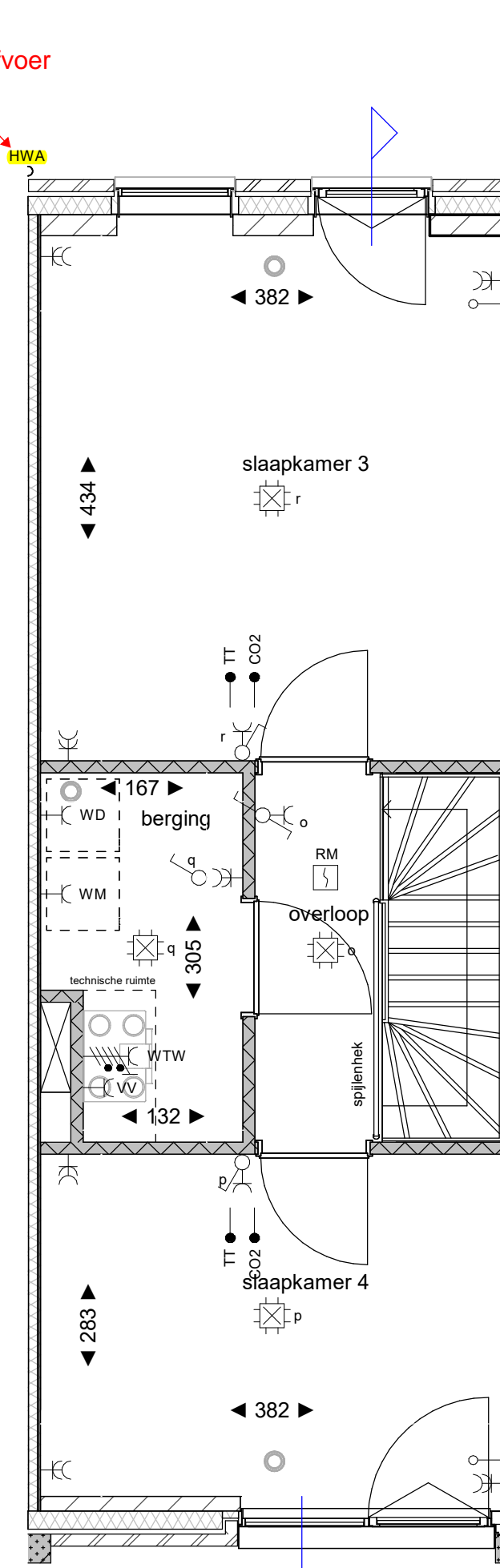

3e verdieping
schaal 1 : 50

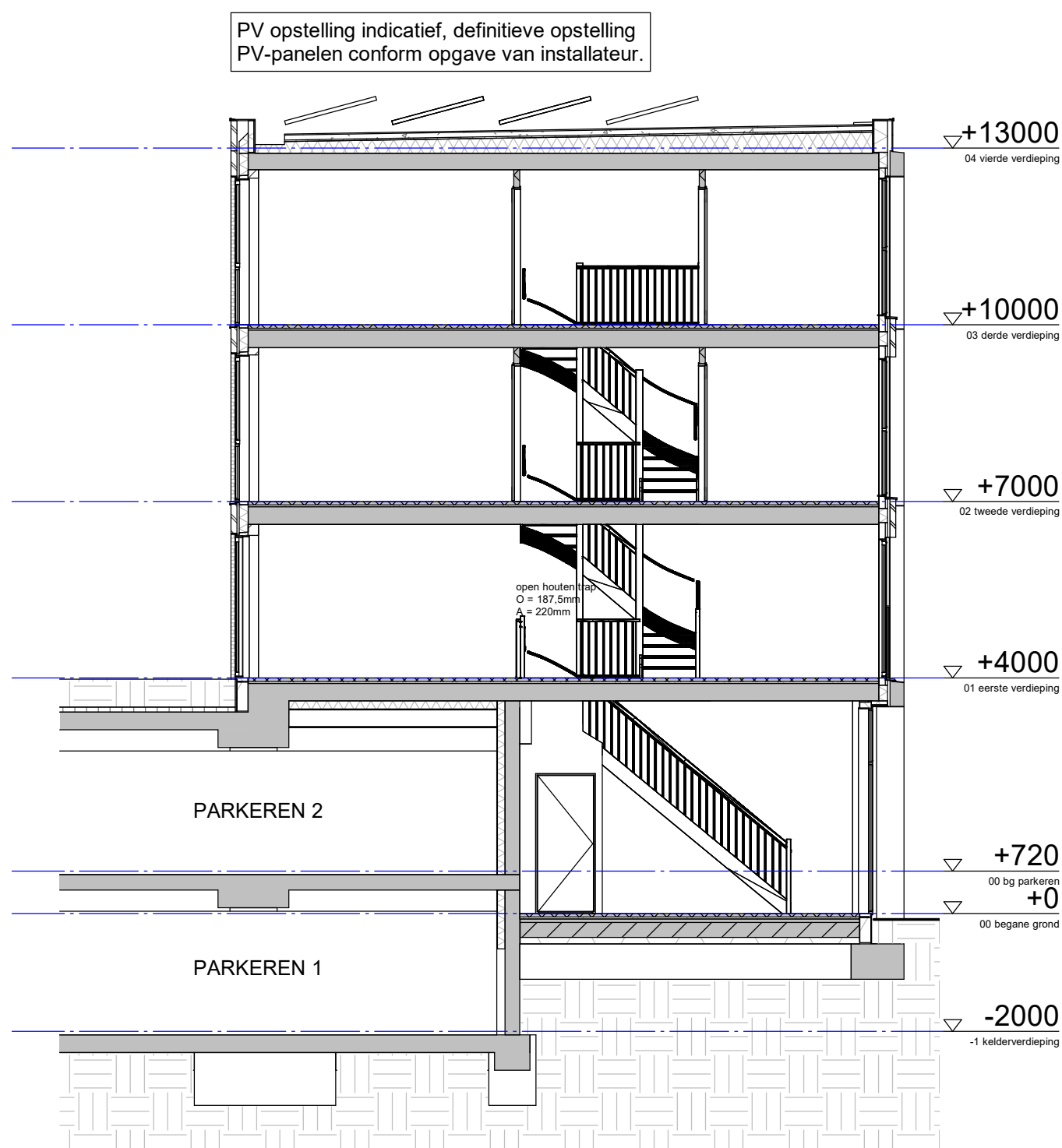

doorsnede
schaal 1 : 100

Renvooi	
	metselwerk
	prefab beton gevelbanden
	keramische gevel elementen
	vlakke aluminium gevelbeplating
	kalkzandsteen
	gestort beton
	prefab beton (constructie)
	spouwisolatie
	geïsoleerd HSB-element
	geïsoleerd metalstud (woningsch.)
	lichte scheidingwand (Y-tong 70)
	zware scheidingwand (Y-tong 100)
	geïsoleerde voorzetwand
	gefimmede toltewand (EGW)
	wandtegels
	vloertegels
	vrijloopdranger op (voor)deur
	opstelplaats wasmachine
	opstelplaats wasdroger
	opstelplaats kooktoestel
	opstelplaats koelkast
	vloerverwarmingsverdelers
	afwisselend stadsverwarming (WKO)
	elektrische radiator
	wastafel
	wandlamp
	centraal aardingspunt

E-Symbol	Omschrijving
	Centraaldoos met lichtpunt
	Armatuur
	Armatuur
	Armatuur op wand met invoegpunt aan buitenzijde
	Armatuur rechthoekig variabel
	Schakelaar, 1-polig
	Schakelaar, serie-
	Schakelaar, wissel-
	Schakelaar, 3 standen
	Contactdoos 1-voudig met beschermingscontact
	Contactdoos 2-voudig met beschermingscontact
	Enkelpolige schakelaar met contactdoos
	Contactdoos met wisselschakelaar
	Melder, rook, optisch
	Melder, rook, optisch, ingebouwde akoestische signaalgever
	Beltschel
	Intercom videofoon
	Detector, plafond
	Druknop algemeen
	Verdelinrichting
	Centraal aardpunt
	Aardmat
	Aansluitpunt, niet bedraad
	Aansluitpunt thermostaat, bedraad
	Aansluitpunt CO2, bedraad
	Aansluitpunt CAI, bedraad
	Aansluitpunt data
	Aansluitpunt Wi-Fi
	Aansluitpunt 1 fase, nul en beschermingscontact, geschakeld
	Aansluitpunt perflex
	Aansluitpunt wandlamp
	Ventilatiepunt
	Ventilatiepunt, wand

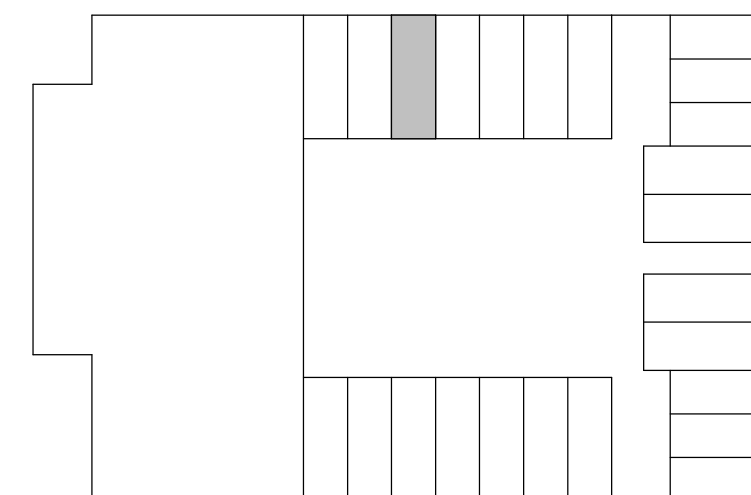

Bouwnummer 03 - woningtype K-C2

tekening
VK2T2-03 b

project
De Bloom

locatie
Eindhoven



schaal
1: als aangegeven
getekend
11-07-2023
gewijzigd
16-02-2024

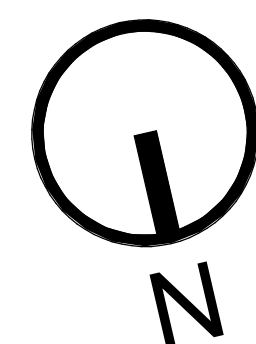

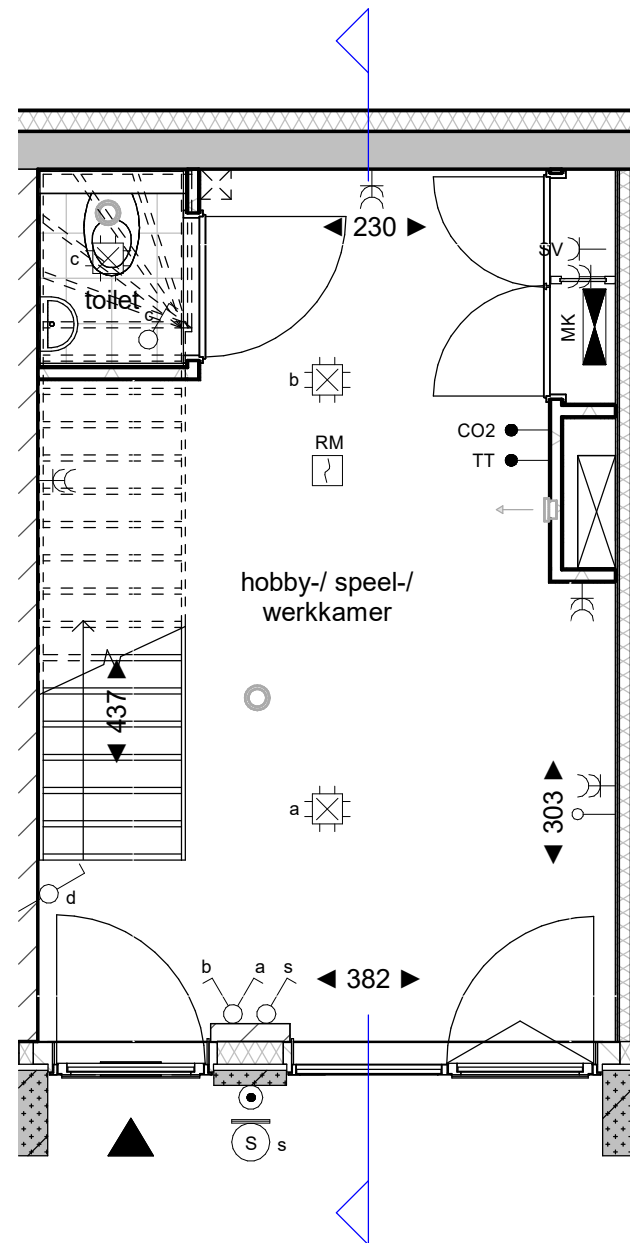

begane grond
schaal 1 : 50

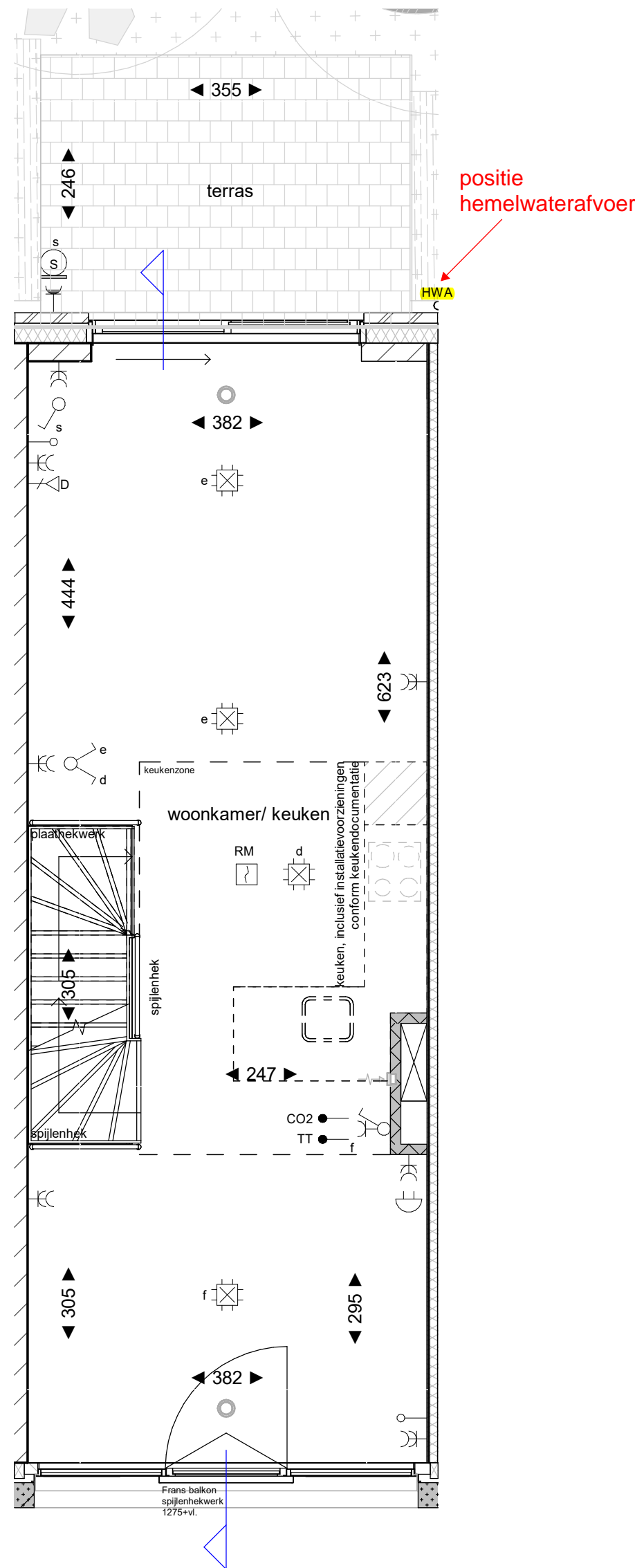

1e verdieping
schaal 1 : 50

HWA grenst aan kavel 05

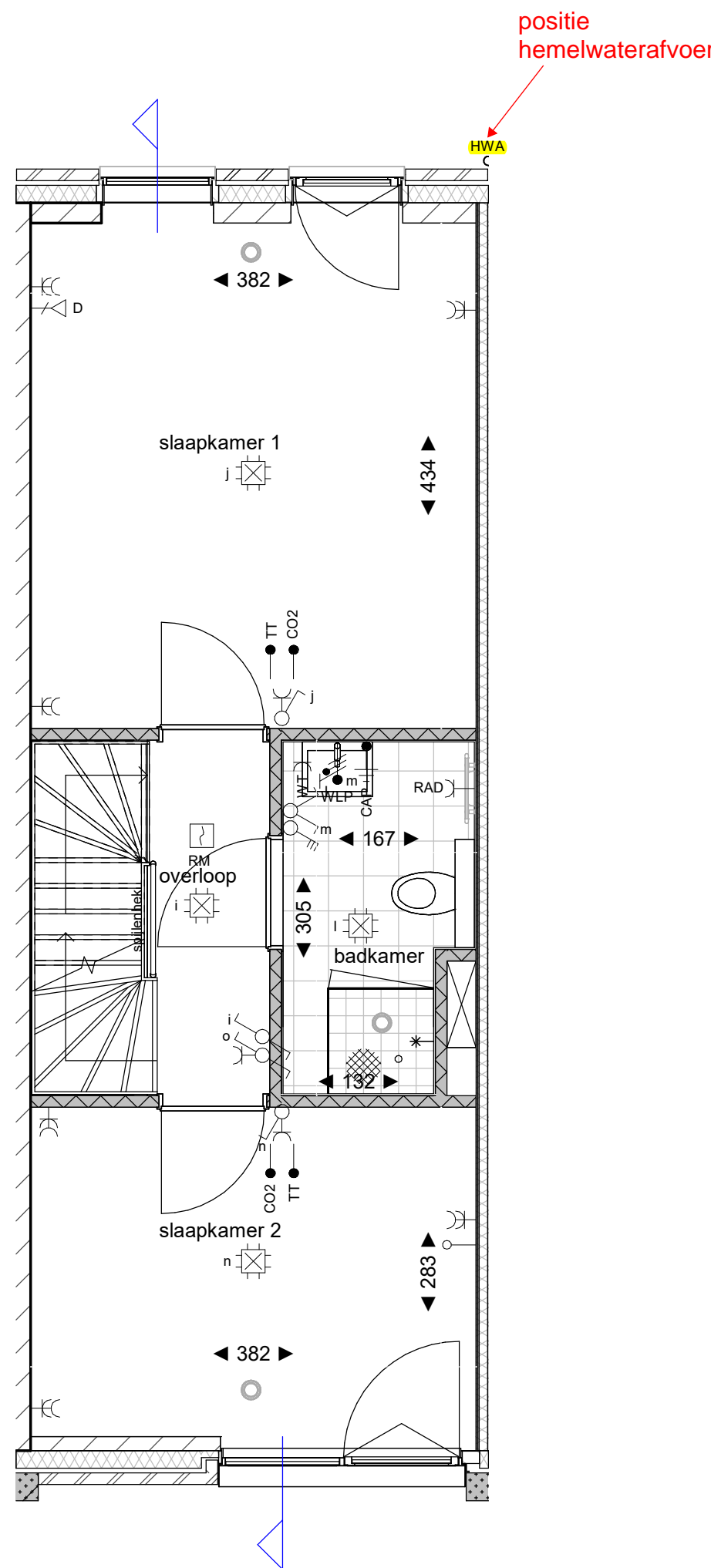

2e verdieping
schaal 1 : 50

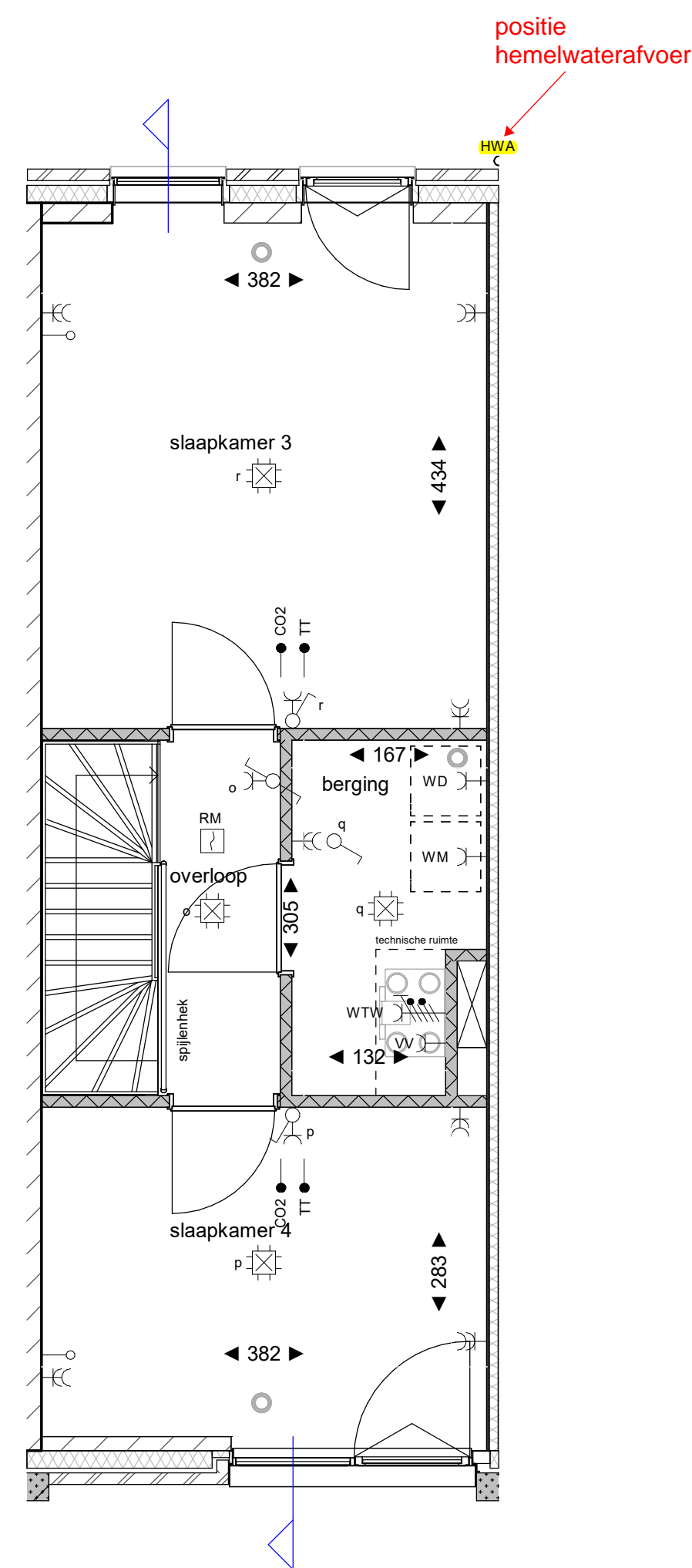

3e verdieping
schaal 1 : 50

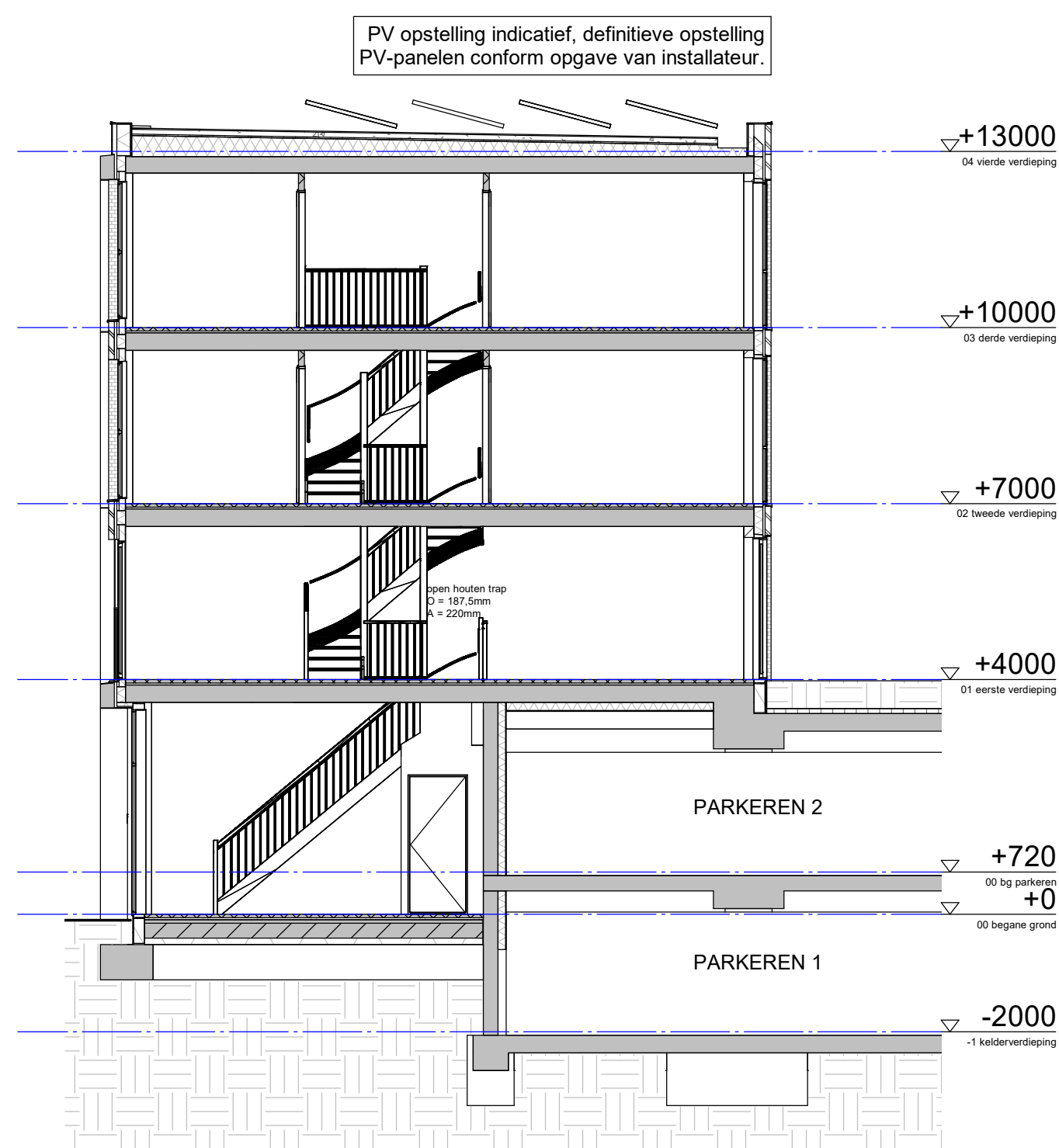

doorsnede
schaal 1 : 100

Renvooi	
	metalselwerk
	prefab beton gevelborden
	keramische gevel elementen
	vlakke aluminium gevelbeplating
	kalkzandsteen
	gestort beton
	prefab beton (constructie)
	spouwisolatie
	geïsoleerd HSB-element
	geïsoleerd metselwerk (woningssch.)
	lichte scheidingwand (Y-tong 70)
	zware scheidingwand (Y-tong 100)
	geïsoleerde voorzetwand
	geïmmende toetswand (EGW)
	wandtegels
	vloertegels
	vrijloopdranger op (voor)deur
	opstelplaats wasmachine
	opstelplaats wasdroger
	opstelplaats kooktoestel
	opstelplaats koelkast
	voerverwarmingsverdeler
	afleverstadsverwarming (WKO)
	elektrische radiator
	wastafel
	wandlamp
	centraal aardingspunt

E-Symbol	Omschrijving
	Centraaldoos met lichtpunt
	Armatuur
	Armatuur
	Armatuur op wand met invoerpunt aan buitenzijde
	Armatuur rechthoekig variabel
	Schakelaar, 1-polig
	Schakelaar, serie-
	Schakelaar, wissel-
	Schakelaar, 3 standen
	Contactdoos 1-voudig met beschermingscontact
	Contactdoos 2-voudig met beschermingscontact
	Enkelpolige schakelaar met contactdoos
	Contactdoos met wisselschakelaar
	Melder, rook, optisch
	Melder, rook, optisch, ingebouwde akoestische signaalgever
	Beltschel
	Intercom videofoon
	Detector, plafond
	Drukknop algemeen
	Verdeelnijering
	Centraal aardpunt
	Aardmat
	Aansluitpunt, niet bedraad
	Aansluitpunt thermostaat, bedraad
	Aansluitpunt CO2, bedraad
	Aansluitpunt CAI, bedraad
	Aansluitpunt data
	Aansluitpunt Wi-Fi
	Aansluitpunt 1 fase, nul en beschermingscontact, geschakeld
	Aansluitpunt perflex
	Aansluitpunt wandlamp
	Ventilatiepunt
	Ventilatiepunt, wand

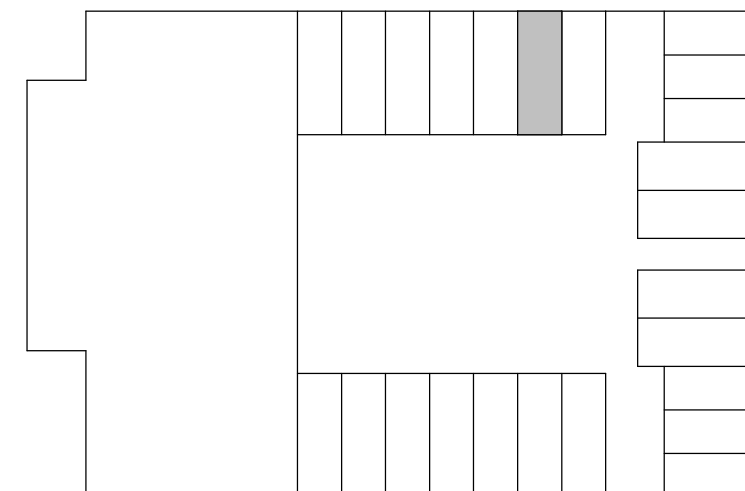

Bouwnummer 06 - woningtype K-C2

tekening
VK2T2-06 b

project
De Bloom

locatie
Eindhoven



schaal
1: als aangegeven
getekend
11-07-2023
gewijzigd
16-02-2024

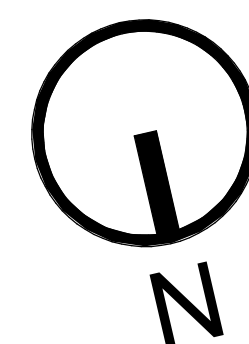

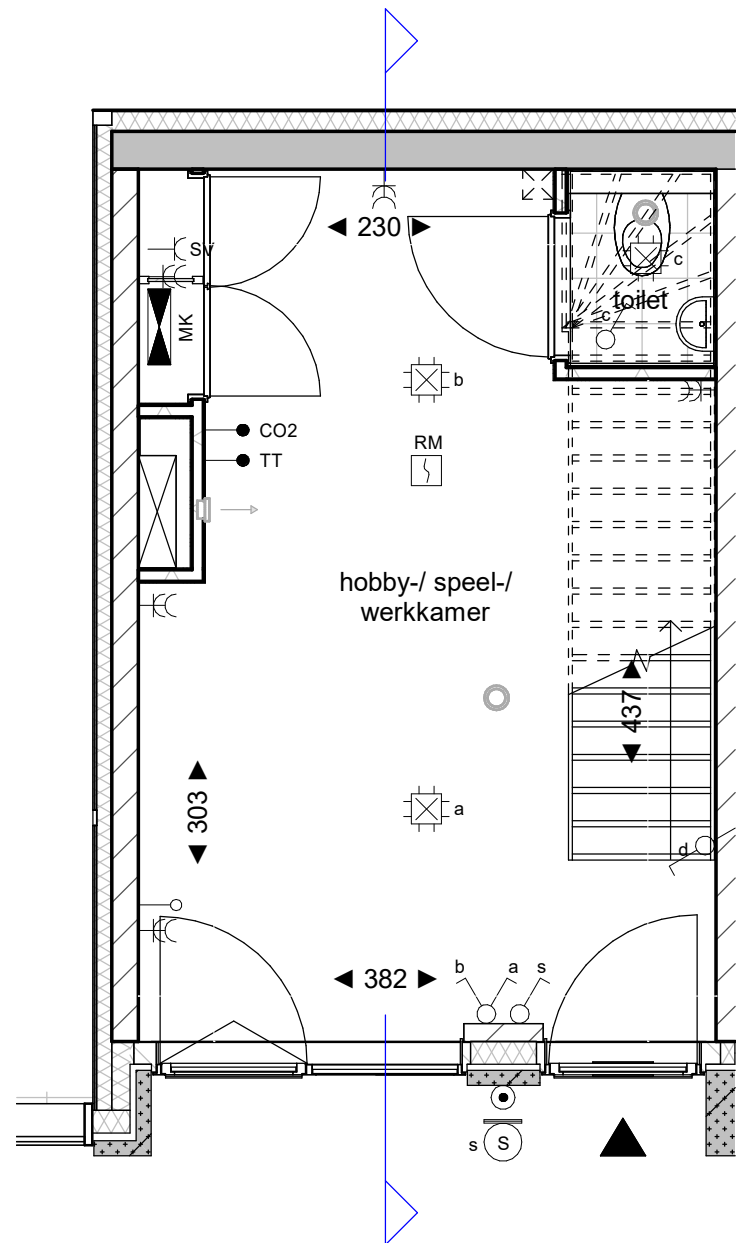

begane grond
schaal 1 : 50

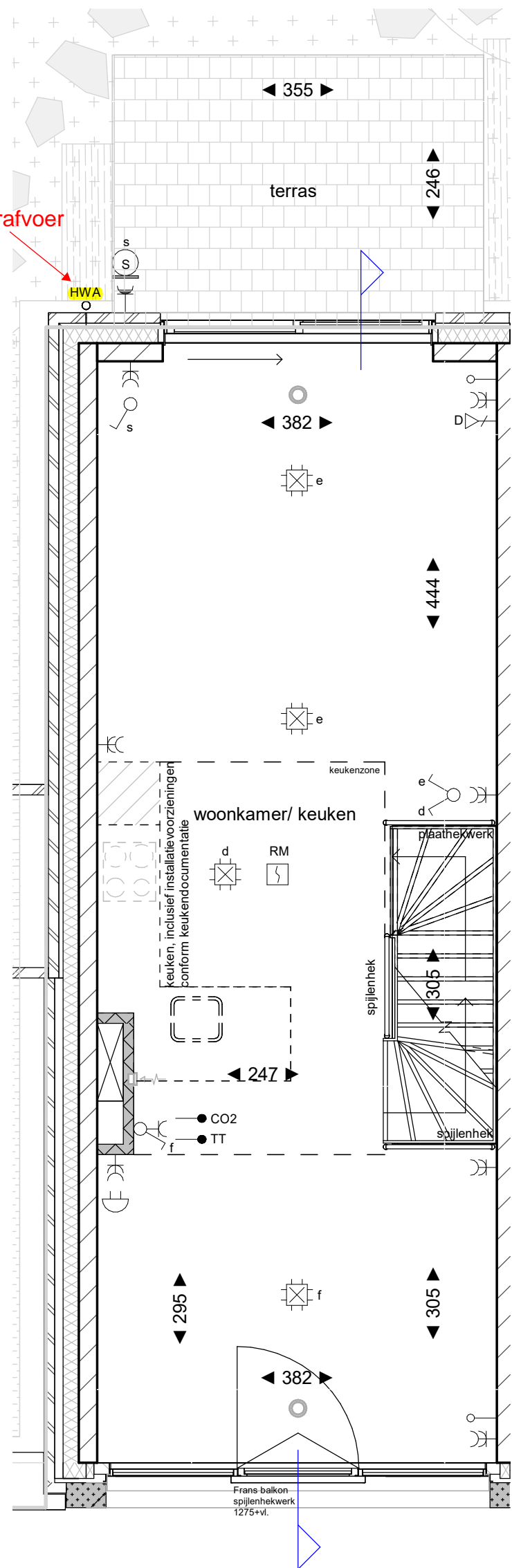

1e verdieping
schaal 1 : 50

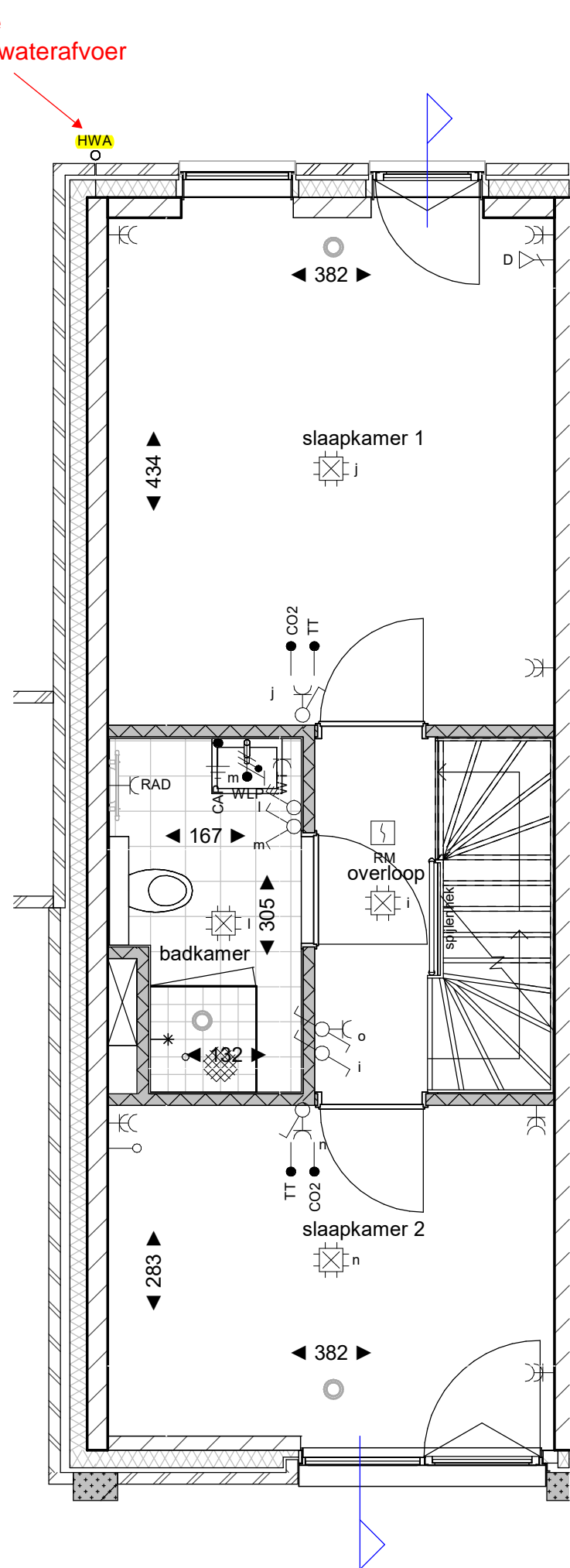

2e verdieping
schaal 1 : 50

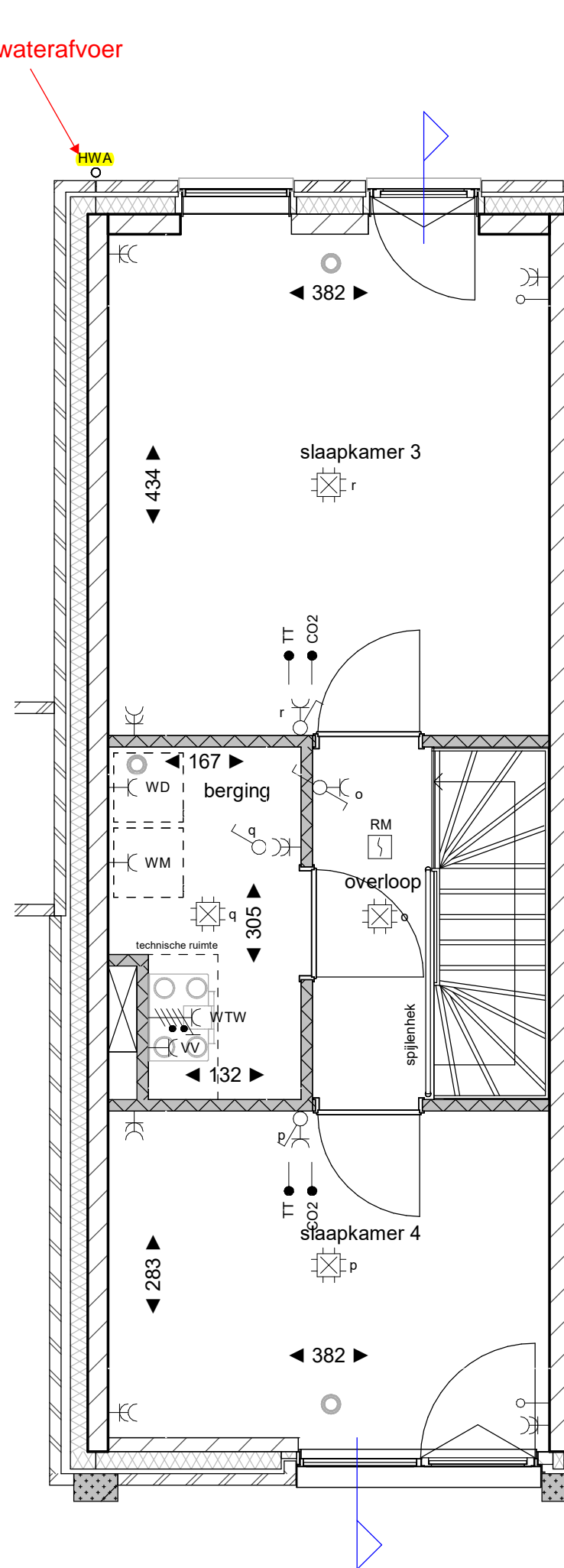

3e verdieping
schaal 1 : 50

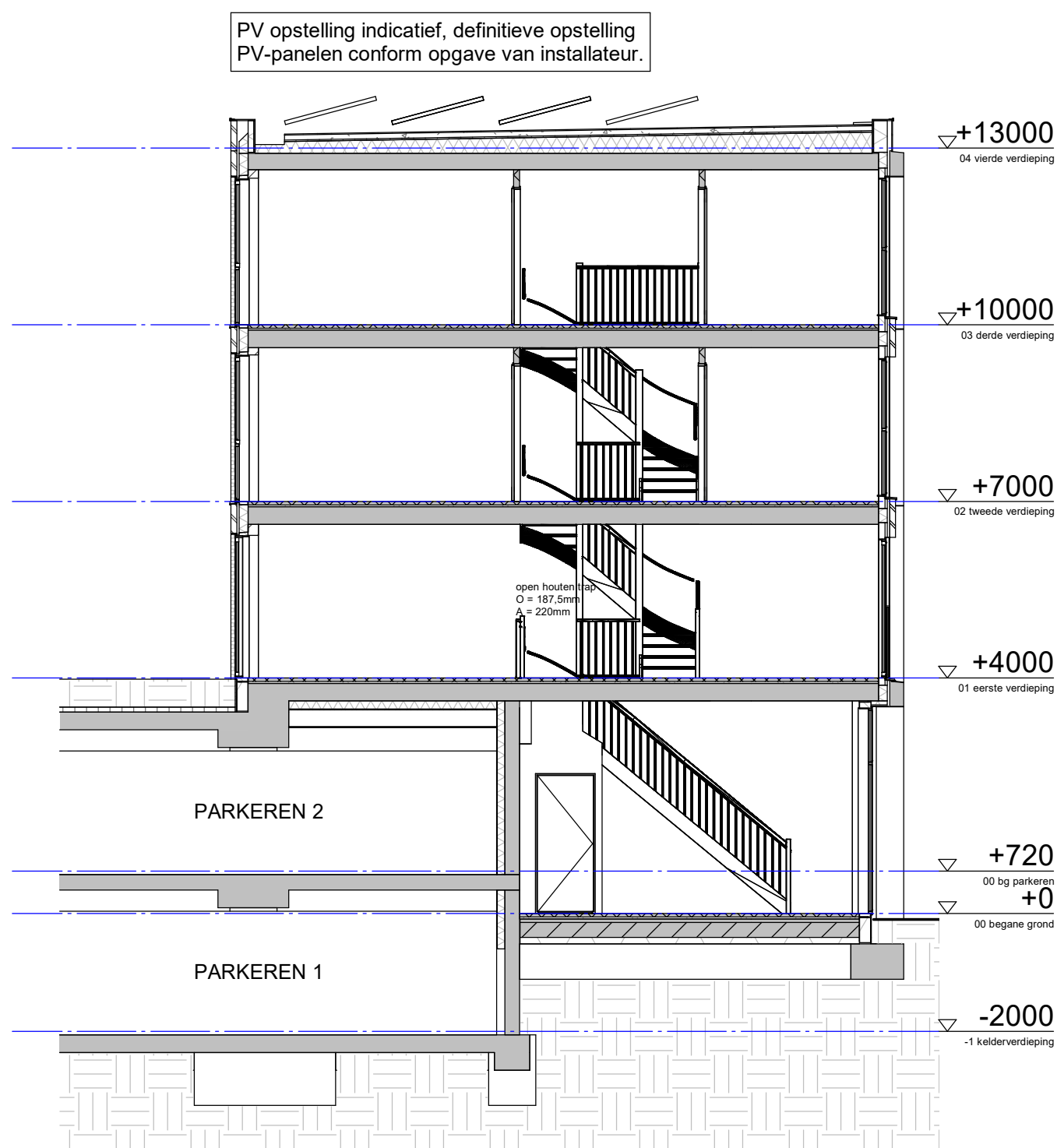

doorsnede
schaal 1 : 100

Renvoer	
	metalwerk
	prefab beton gevelbanden
	keramische gevel elementen
	vlakke aluminium gevelbekleding
	kalkzandsteen
	gestort beton
	prefab beton (constructie)
	spouwisolatie
	geïsoleerd HSB-element
	geïsoleerd metalstud (woningsch.)
	lichte scheidingwand (Y-tong 70)
	zware scheidingwand (Y-tong 100)
	geïsoleerde voorzetwand
	geïmmende toetwand (EGW)
	wandtegels
	voertegels
	vrijloopdranger op (voor)deur
	opstelplaats wasmachine
	opstelplaats wasdroger
	opstelplaats kooktoestel
	opstelplaats koelkast
	voerverwarmingsverdelers
	afgeset stadsverwarming (WKO)
	elektrische radiator
	wastafel
	wandlamp
	centraal aardingspunt

E-Symbol	Omschrijving
	Centraaldoos met lichtpunt
	Armatuur
	Armatuur op wand met invoegpunt aan buitenzijde
	Armatuur rechthoekig variabel
	Schakelaar, 1-polig
	Schakelaar, serie-
	Schakelaar, wissel-
	Schakelaar, 3 standen
	Contactdoos 1-voudig met beschermingscontact
	Contactdoos 2-voudig met beschermingscontact
	Enkeelpolige schakelaar met contactdoos
	Contactdoos met wisselschakelaar
	Melder, rook, optisch
	Melder, rook, optisch, ingebouwde akoestische signaalgever
	Belset
	Intercom videofoon
	Detector, plafond
	Drukknop algemeen
	Verdeelinrichting
	Centraal aardpunt
	Aardmat
	Aansluitpunt, niet bedraad
	Aansluitpunt thermostaat, bedraad
	Aansluitpunt CO2, bedraad
	Aansluitpunt CAI, bedraad
	Aansluitpunt data
	Aansluitpunt Wi-Fi
	Aansluitpunt 1 fase, nul en beschermingscontact, geschakeld
	Aansluitpunt perflex
	Aansluitpunt wandlamp
	Ventilatiepunt
	Ventilatiepunt, wand

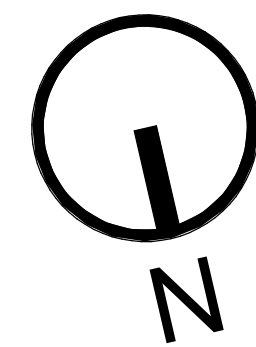

Bouwnummer 07 - woningtype K-C2

tekening
VK2T2-07 b

project
De Bloem

locatie
Eindhoven



schaal
1: als aangegeven
getekend
11-07-2023
gewijzigd
16-02-2024

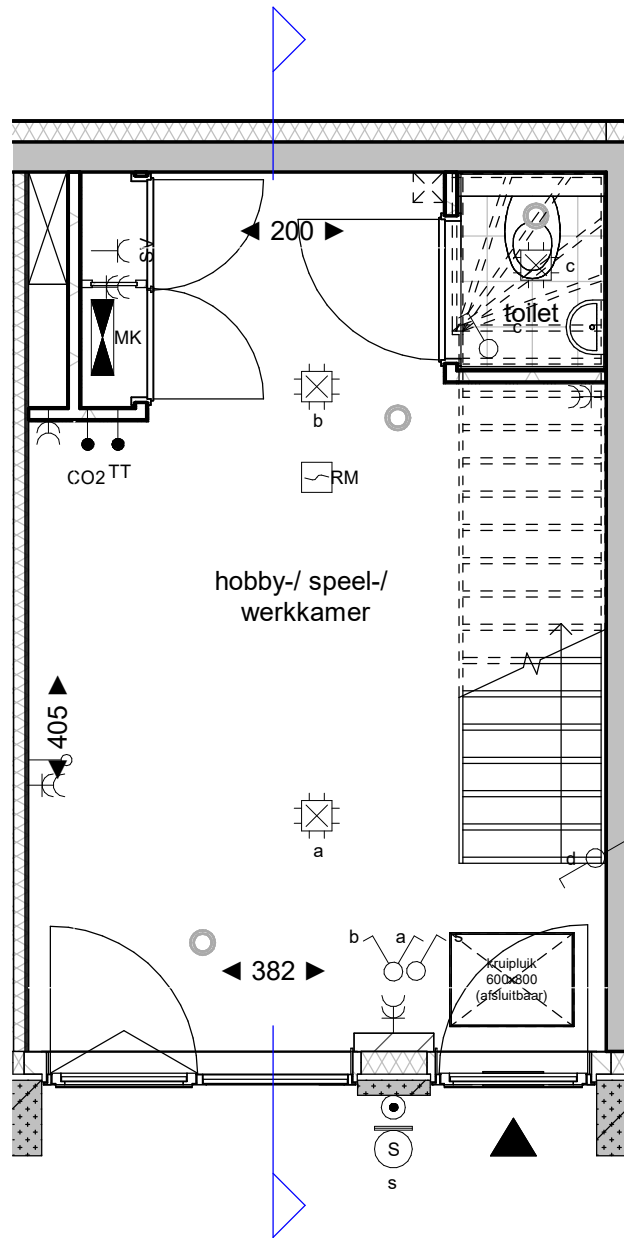

begane grond
schaal 1 : 50

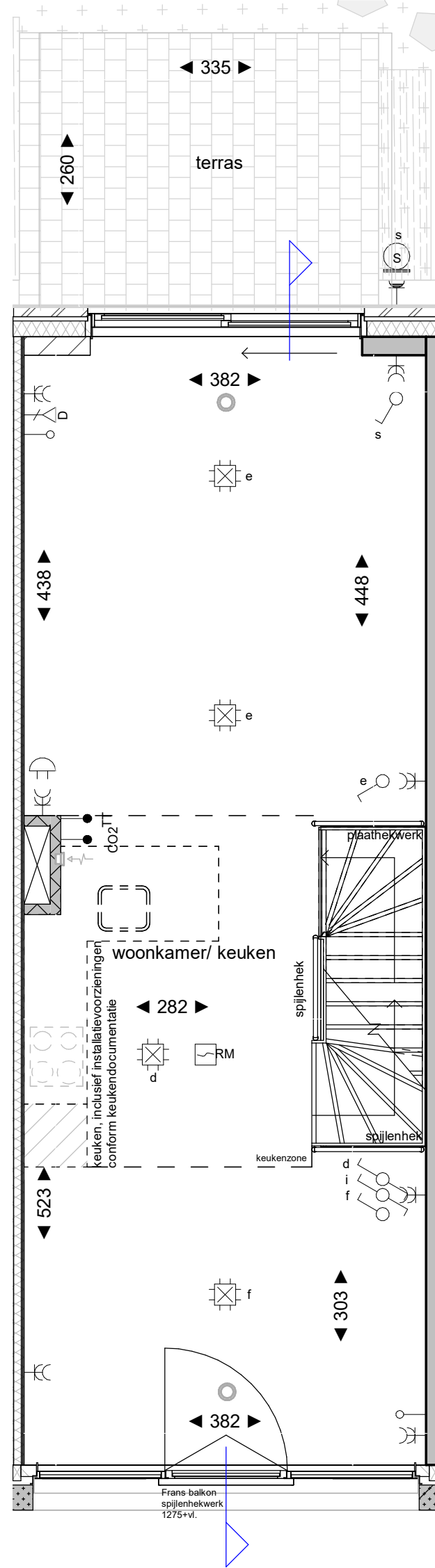

1e verdieping
schaal 1 : 50

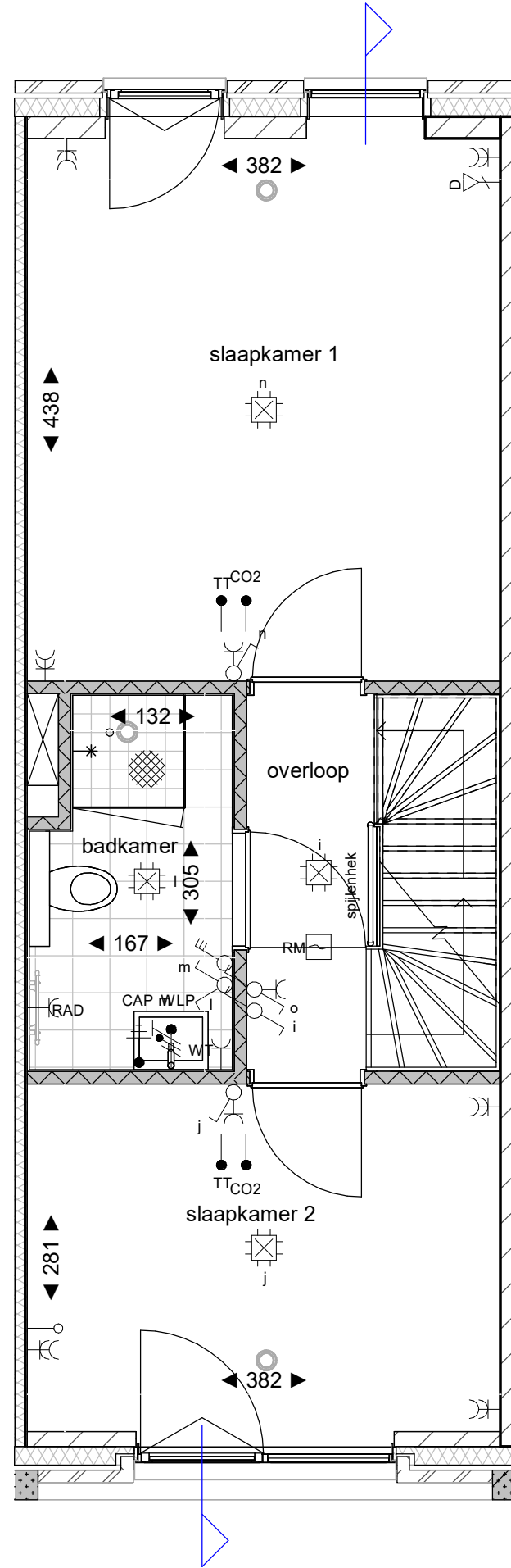

2e verdieping
schaal 1 : 50

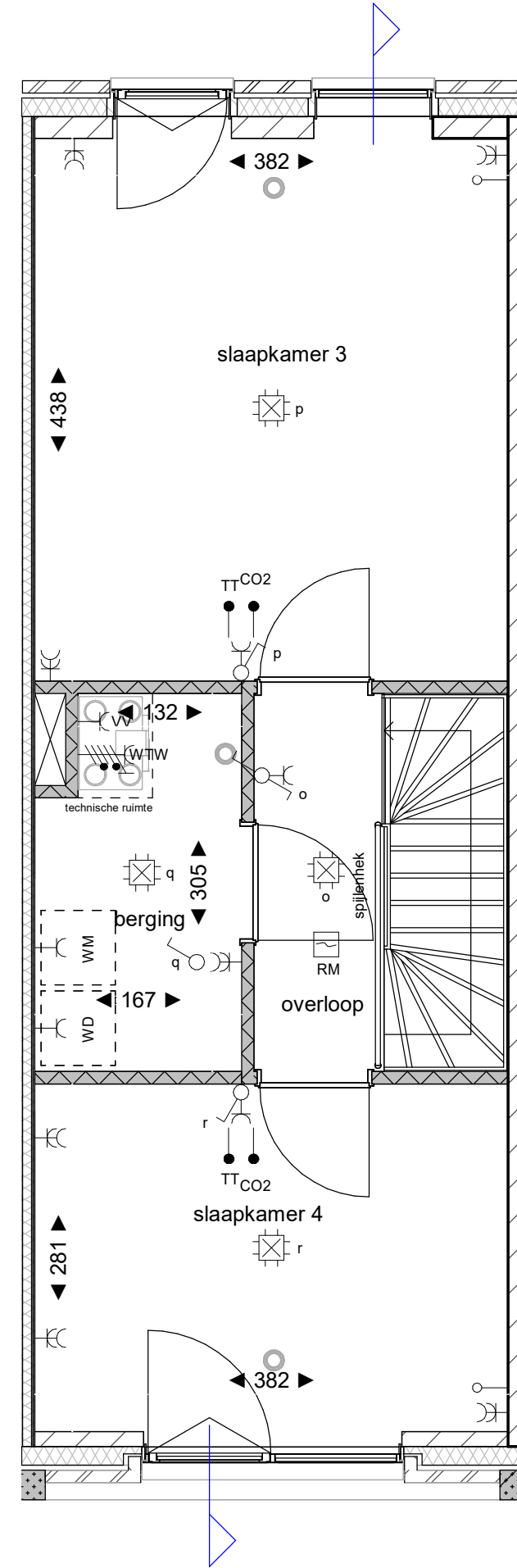

3e verdieping
schaal 1 : 50

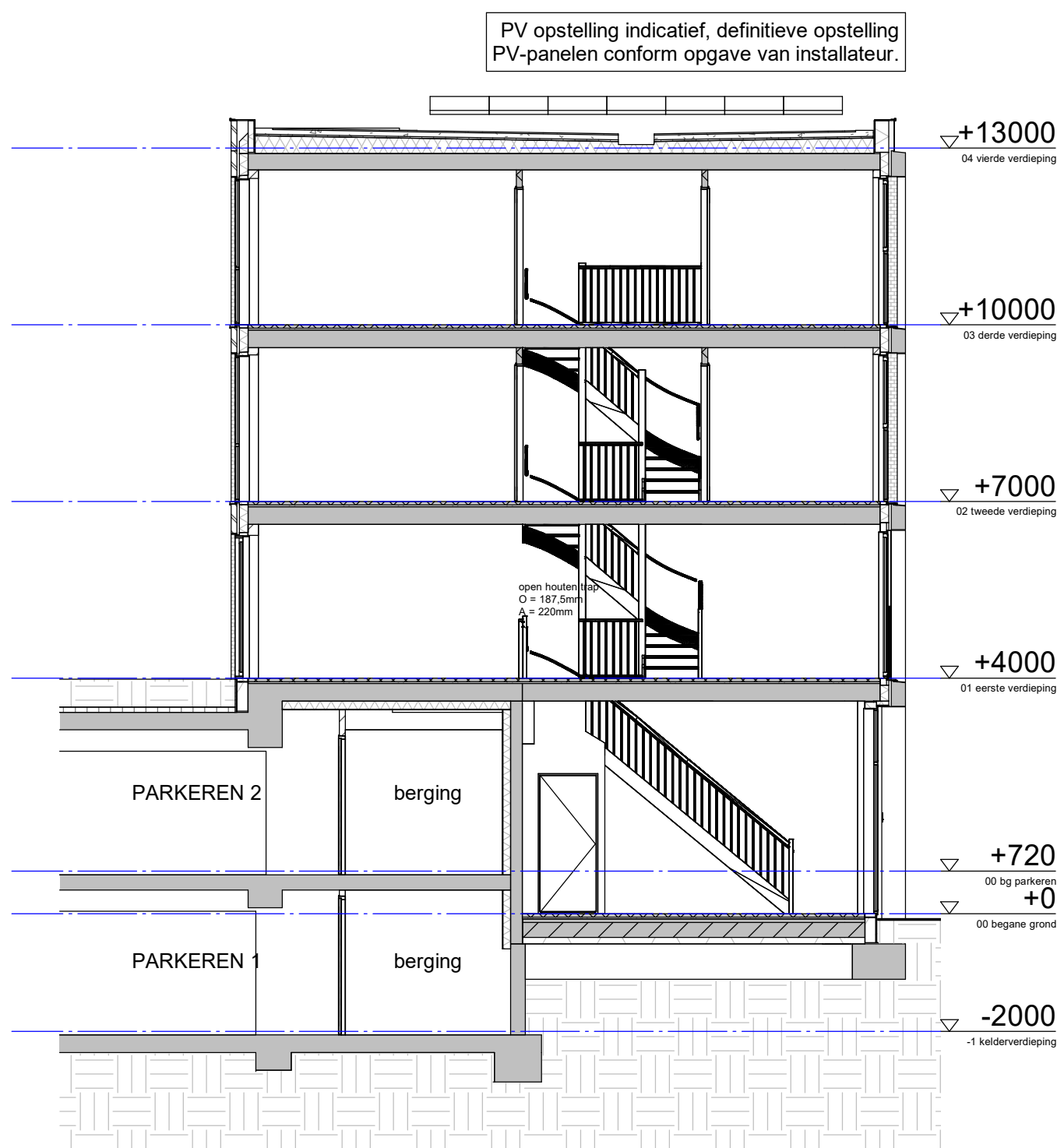

doorsnede
schaal 1 : 100

Renvoor	
	metalswark
	prefab beton gevelborden
	keramische gevel elementen
	vlakke aluminium gevelbeplating
	kalkzandsteen
	gestort beton
	prefab beton (constructie)
	spouwisolatie
	geïsoleerd HSB-element
	geïsoleerd metswark (woningwark)
	lichte scheidingwand (Y-tong 70)
	zware scheidingwand (Y-tong 100)
	geïsoleerde voorzetwand
	geïmmende toiletwand (EGW)
	wandtegels
	vloertegels
	vrijloopdranger op (voor)deur
	opstelplaats wasmachine
	opstelplaats wasdroger
	opstelplaats kooktoestel
	opstelplaats koelkast
	voerverwarmingsverdelers
	afleverstadsverwarming (WKO)
	electrische radiator
	wastafel
	wandlamp
	centraal aardingspunt

E-Symbol	Omschrijving
	Centraaldoos met lichtpunt
	Armatuur
	Armatuur
	Armatuur op wand met invoerpunt aan buitenzijde
	Armatuur rechthoekig variabel
	Schakelaar, 1-polig
	Schakelaar, serie-
	Schakelaar, wissel-
	Schakelaar, 3 standen
	Contactdoos 1-voudig met beschermingscontact
	Contactdoos 2-voudig met beschermingscontact
	Enkelpolige schakelaar met contactdoos
	Contactdoos met wisselschakelaar
	Melder, rook, optisch
	Melder, rook, optisch, ingebouwde akoestische signaalgever
	Belschakel
	Intercom videofoon
	Detector, plafond
	Druknop algemeen
	Verdeelnijering
	Centraal aardpunt
	Aardmat
	Aansluitpunt, niet bedraad
	Aansluitpunt thermostaat, bedraad
	Aansluitpunt CO2, bedraad
	Aansluitpunt CAI, bedraad
	Aansluitpunt data
	Aansluitpunt Wi-Fi
	Aansluitpunt 1 fase, nul en beschermingscontact, geschakeld
	Aansluitpunt perflex
	Aansluitpunt wandlamp
	Ventilatiepunt
	Ventilatiepunt, wand

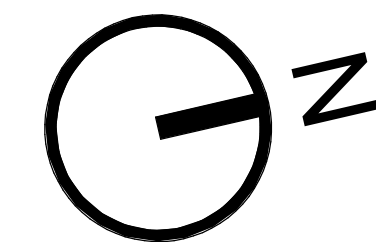

Bouwnummer 11 - woningtype K-C3

tekening
VK2T2-11 b

project
De Bloem

locatie
Eindhoven



schaal
1: als aangegeven
getekend
11-07-2023
gewijzigd
16-02-2024

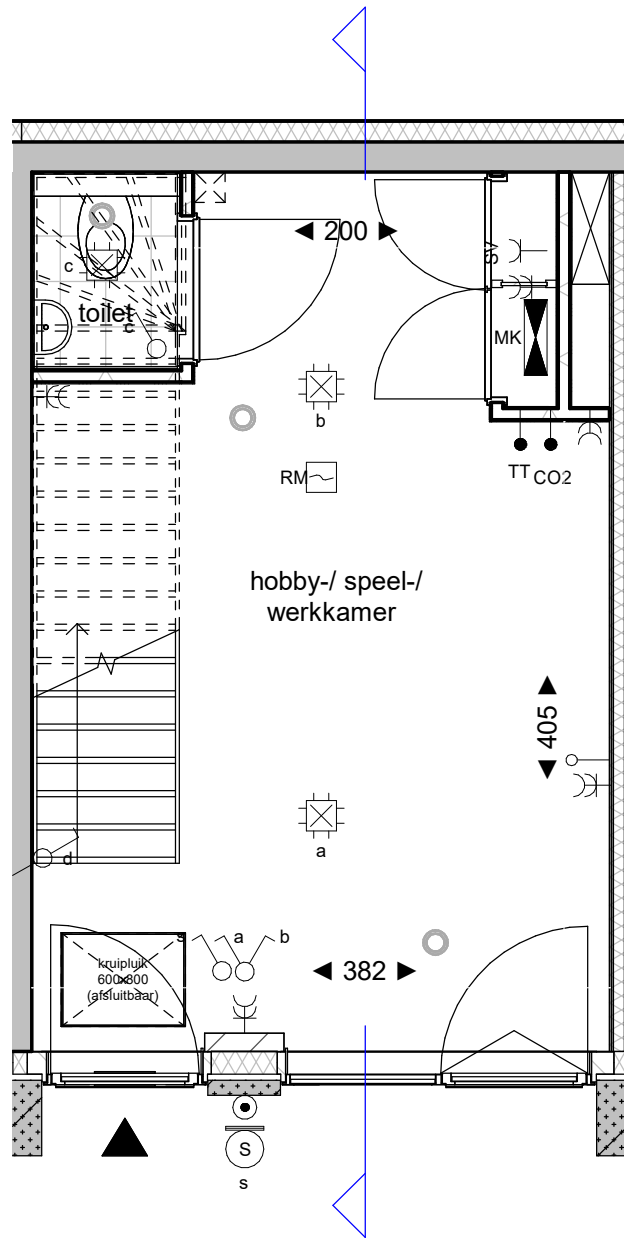

begane grond
schaal 1 : 50

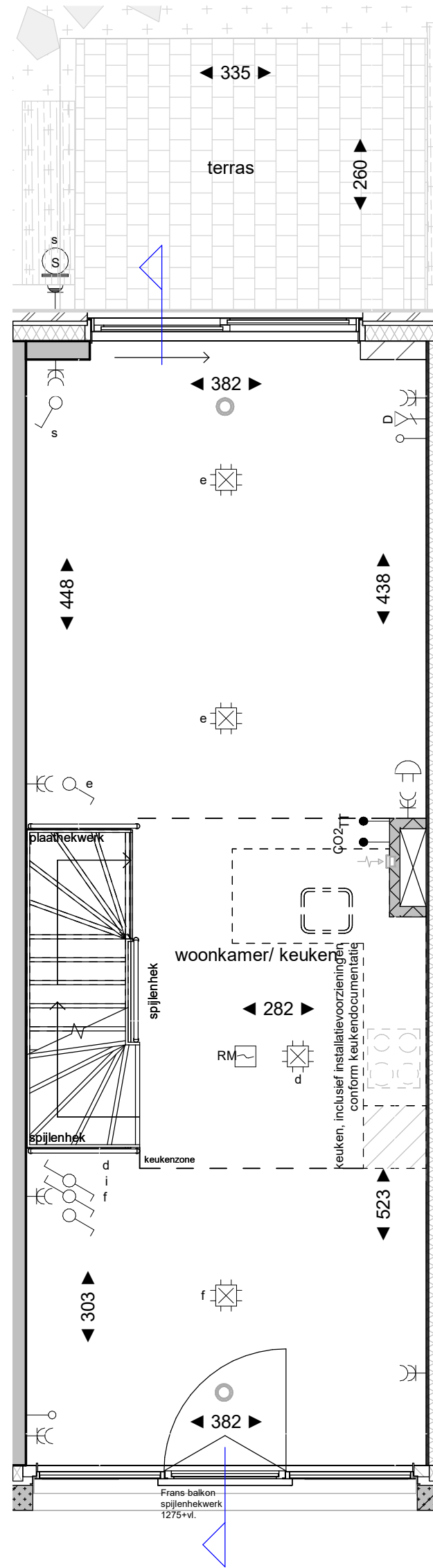

1e verdieping
schaal 1 : 50

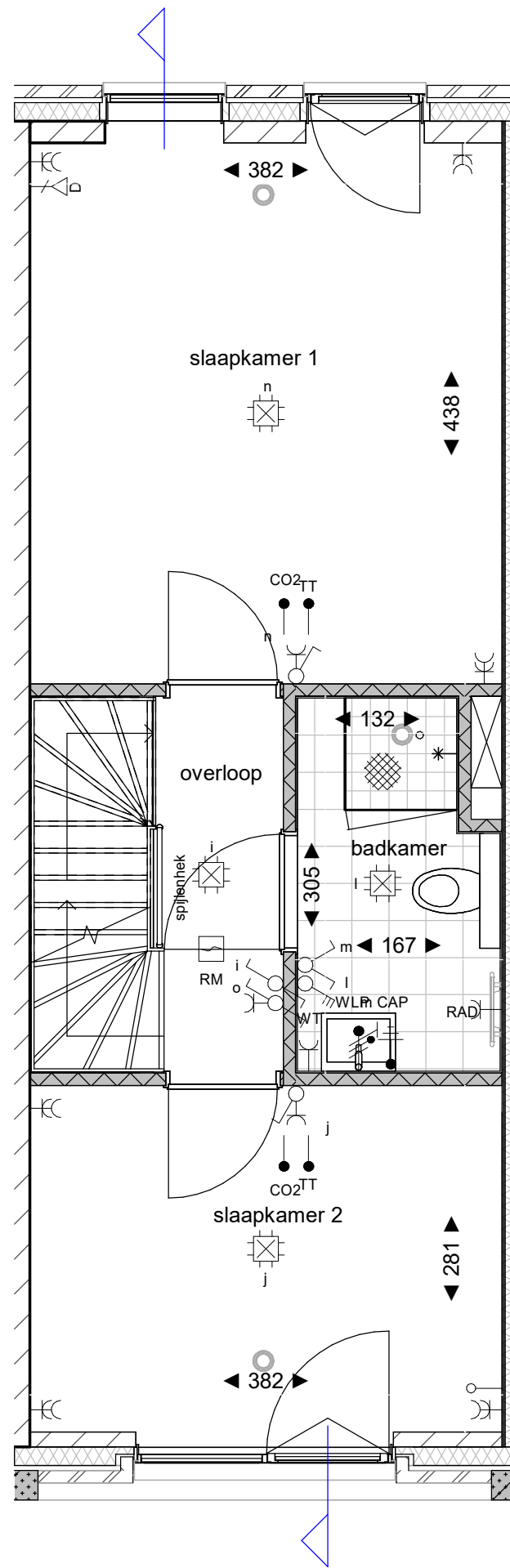

2e verdieping
schaal 1 : 50

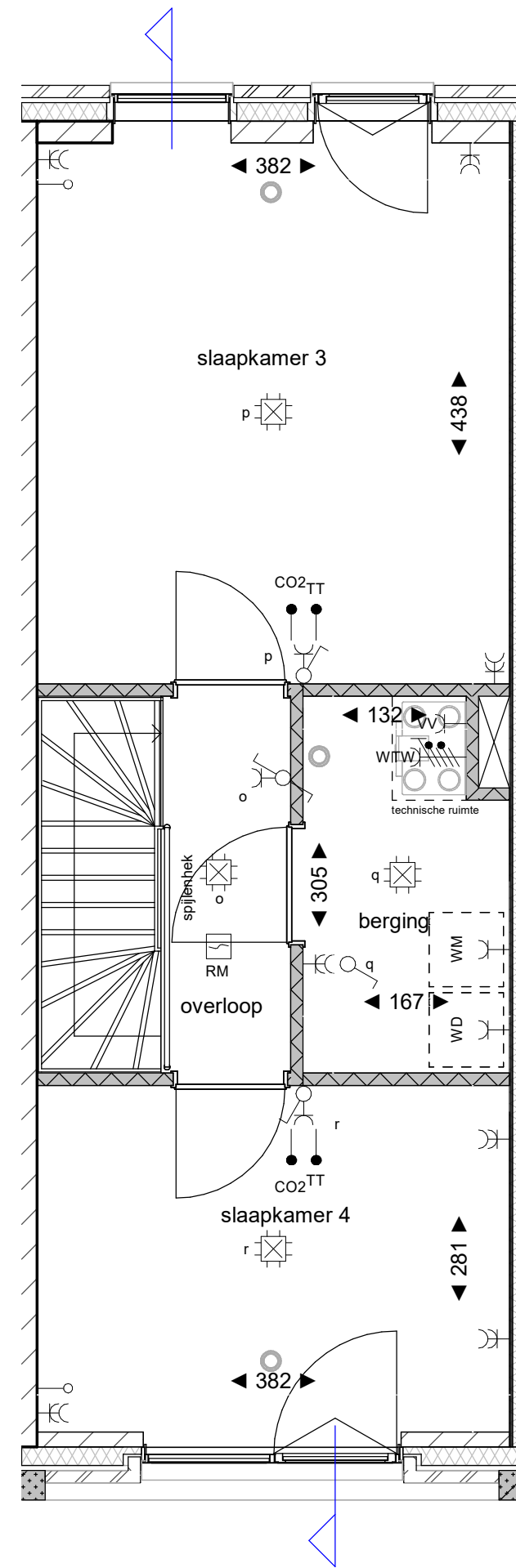

3e verdieping
schaal 1 : 50

PV opstelling indicatief, definitieve opstelling
PV-panelen conform opgave van installateur.

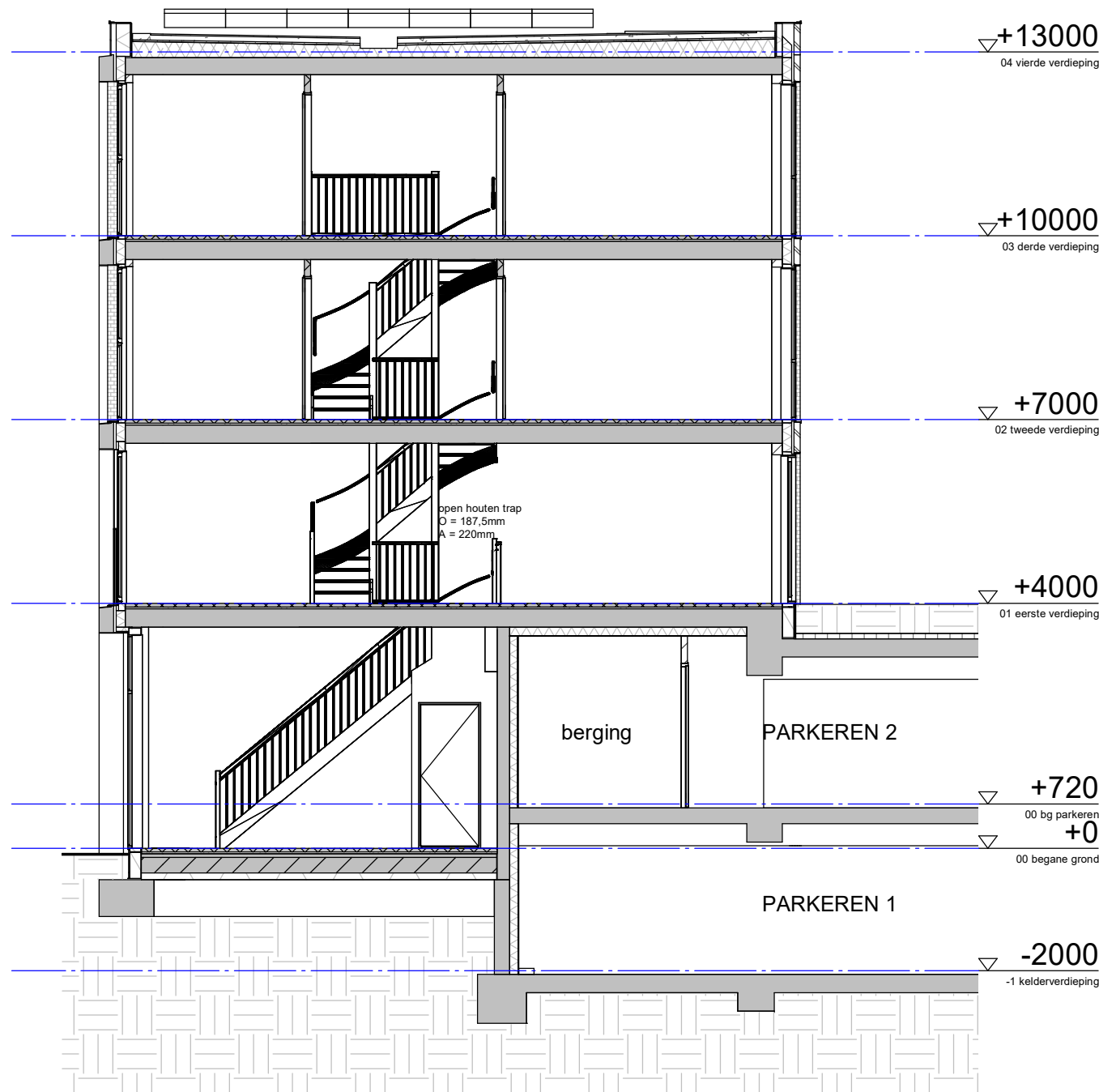

doorsnede
schaal 1 : 100

Renvooi	
	metselwerk
	prefab beton gevelbanden
	keramische gevel elementen
	vlakke aluminium gevelbeplating
	kalkzandsteen
	gestort beton
	prefab beton (constructie)
	spouwisolatie
	geïsoleerd HSB-element
	geïsoleerd metselwerk (woning)
	lichte scheidingwand (Y-tong 70)
	zware scheidingwand (Y-tong 100)
	geïsoleerde voorzetwand
	gefinsende toetwand (EGW)
	wandtegels
	vloertegels
	vrijloopdrager op (voor)deur
	opstelplaats wasmachine
	opstelplaats wasdroger
	opstelplaats kooktoestel
	opstelplaats koelkast
	vloerverwarmingsverdelers
	afgevoerd stadsverwarming (WKO)
	elektrische radiator
	wastafel
	wandlamp
	centraal aardingspunt

E-Symbool	Omschrijving
	Centraaldoos met lichtpunt
	Armatuur
	Armatuur
	Armatuur op wand met invoegpunt aan buitenzijde
	Armatuur rechthoekig variabel
	Schakelaar, 1-polig
	Schakelaar, serie-
	Schakelaar, wissel-
	Schakelaar, 3 standen
	Contactdoos 1-voudig met beschermingscontact
	Contactdoos 2-voudig met beschermingscontact
	Enkeelpolige schakelaar met contactdoos
	Contactdoos met wisselschakelaar
	Melder, rook, optisch
	Melder, rook, optisch, ingebouwde akoestische signaalgever
	Beltschel
	Intercom videofoon
	Detector, plafond
	Druknop algemeen
	Verdelinrichting
	Centraal aardpunt
	Aardmat
	Aansluitpunt, niet bedraad
	Aansluitpunt thermostaat, bedraad
	Aansluitpunt CO2, bedraad
	Aansluitpunt CAI, bedraad
	Aansluitpunt data
	Aansluitpunt Wi-Fi
	Aansluitpunt 1 fase, nul en beschermingscontact, geschakeld
	Aansluitpunt perflex
	Aansluitpunt wandlamp
	Ventilatiepunt
	Ventilatiepunt, wand

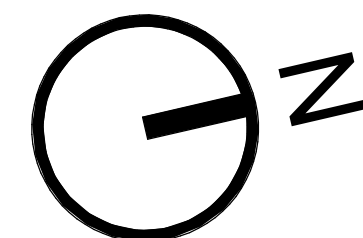

Bouwnummer 14 - woningtype K-C3

tekening
VK2T2-14 b

project
De Bloom

locatie
Eindhoven



schaal
1: als aangegeven
getekend
11-07-2023
gewijzigd
16-02-2024

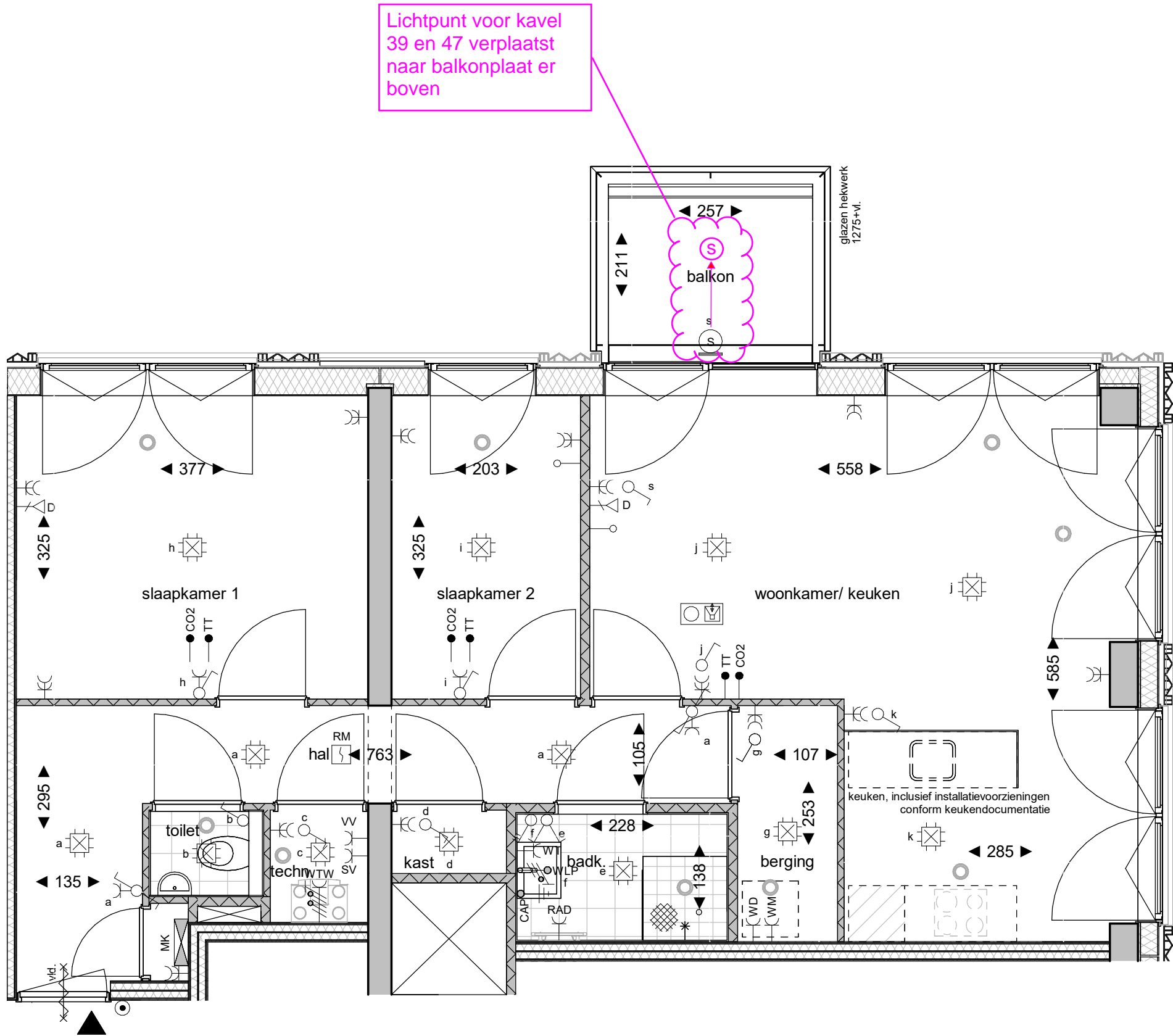

BNR 39 - 16000+P
BNR 47 - 19000+P

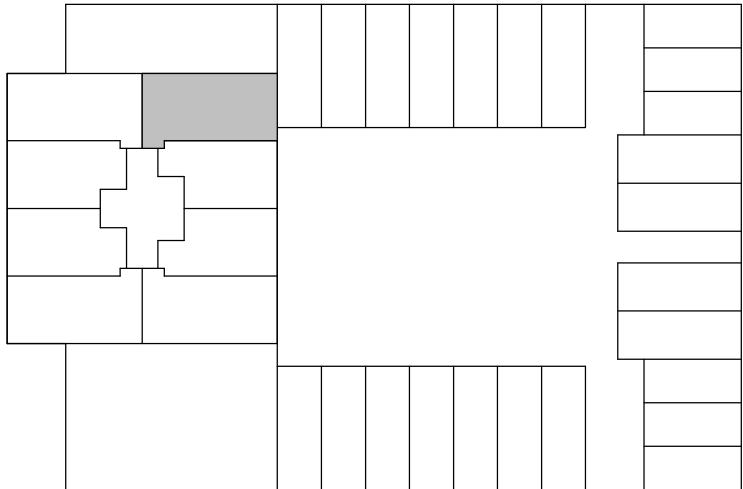

Renvooi	
	metselwerk
	prefab beton gevelbanden
	keramische gevel elementen
	vlakke aluminium gevelbeplating
	kalkzandsteen
	gestort beton
	prefab beton (constructie)
	spouwisolatie
	geïsoleerd HSB-element
	geïsoleerd metalstud (woningsch.)
	lichte scheidingswand (Y-tong 70)
	zware scheidingswand (Y-tong 100)
	geïsoleerde voorzetwand
	getimmerde toiletwand (EGW)
	wandtegels
	vloertegels
	vrijloopdranger op (voor)deur
	opstelplaats wasmachine
	opstelplaats wasdroger
	opstelplaats kooktoestel
	opstelplaats koelkast
	vloerverwarmingsverdeler
	afleverset stadsverwarming (WKO)
	electrische radiator
	wastafel
	wandlamp
	centraal aardingspunt

E-Symbool	Omschrijving
	Centraaldoos met lichtpunt
	Armatuur
	Armatuur
	Armatuur op wand met invoegpunt aan buitenzijde
	Armatuur rechthoekig variabel
	Schakelaar, 1-polig
	Schakelaar, serie-
	Schakelaar, wissel-
	Schakelaar, 3 standen
	Contactdoos 1-voudig met beschermingscontact
	Contactdoos 2-voudig met beschermingscontact
	Enkelpolige schakelaar met contactdoos
	Contactdoos met wisselschakelaar
	Melder, rook, optisch
	Melder, rook, optisch, ingebouwde akoestische signaalgever
	Belschel
	Intercom videofoon
	Detector, plafond
	Drukknop algemeen
	Verdeelinrichting
	Centraal aardpunt
	Aardmat
	Aansluitpunt, niet bedraad
	Aansluitpunt thermostaat, bedraad
	Aansluitpunt CO2, bedraad
	Aansluitpunt CAI, bedraad
	Aansluitpunt data
	Aansluitpunt Wi-Fi
	Aansluitpunt 1 fase, nul en beschermingscontact, geschakeld
	Aansluitpunt perilex
	Aansluitpunt wandlamp
	Ventilatiepunt
	Ventilatiepunt, wand

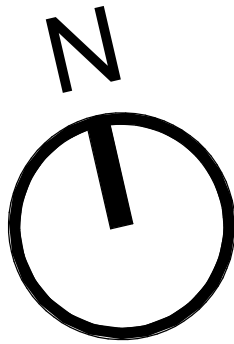

Bouwnummer 39, 47 - woningtype K-A2

tekening
VK2T2-39 a

project
De Bloom

locatie
Eindhoven



schaal
1:50
getekend
11-07-2023
gewijzigd
22-09-2023

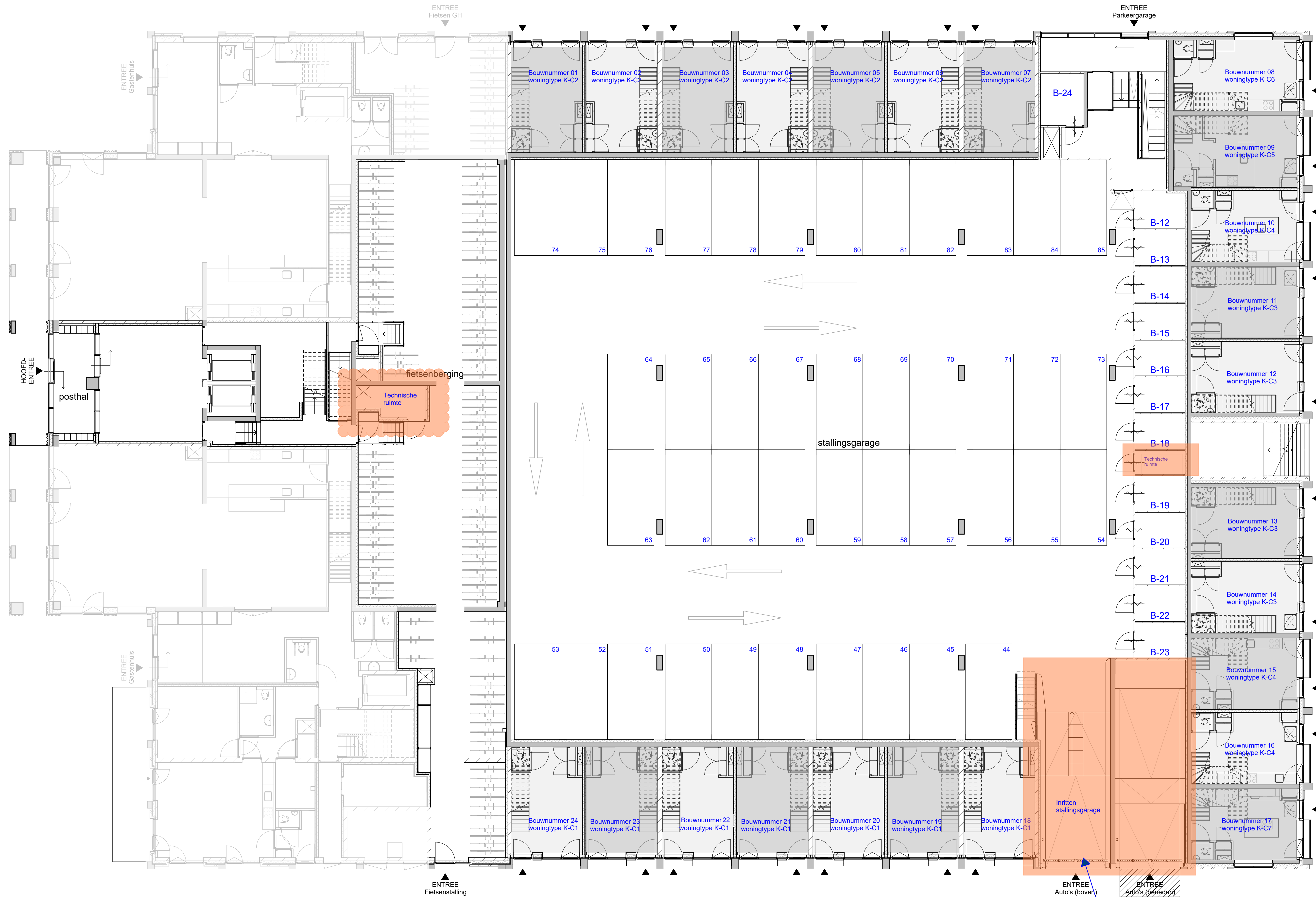

- Aanpassingen op contractstukken

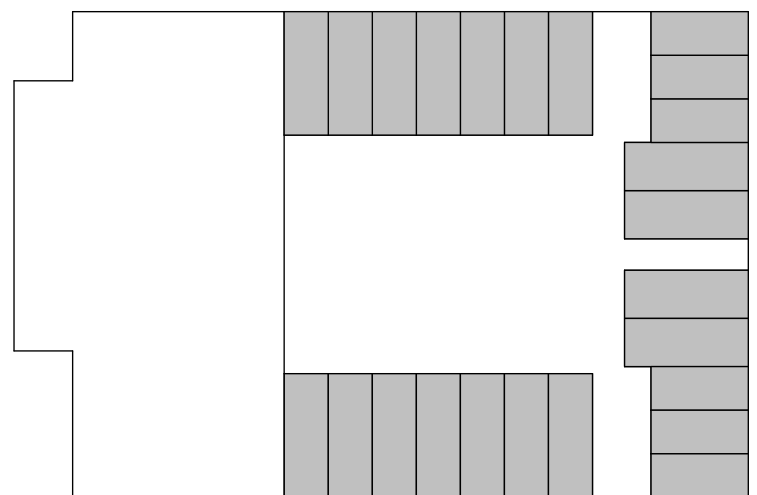

overzichtsplattegrond - begane grond

tekening
VK2T2-100 b
project
De Bloom

locatie
Eindhoven



schaal
1:100
getekend
11-07-2023
gewijzigd
14-06-2024

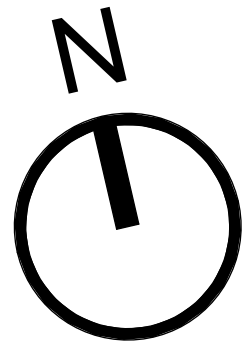

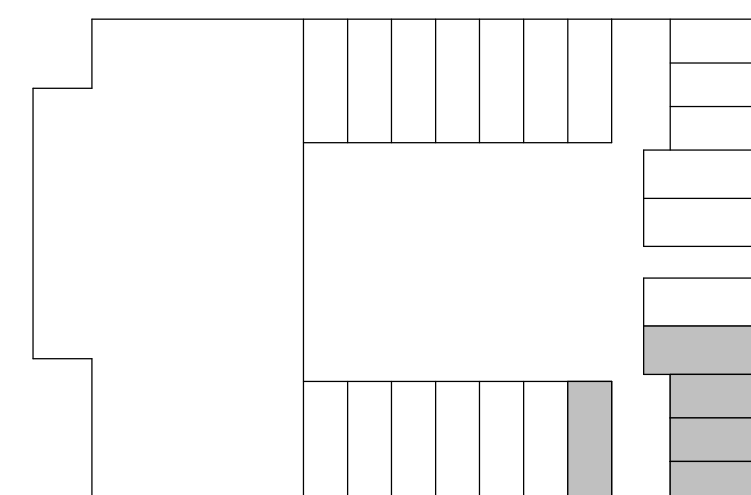
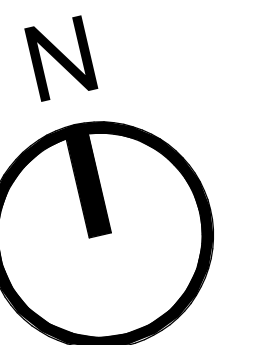
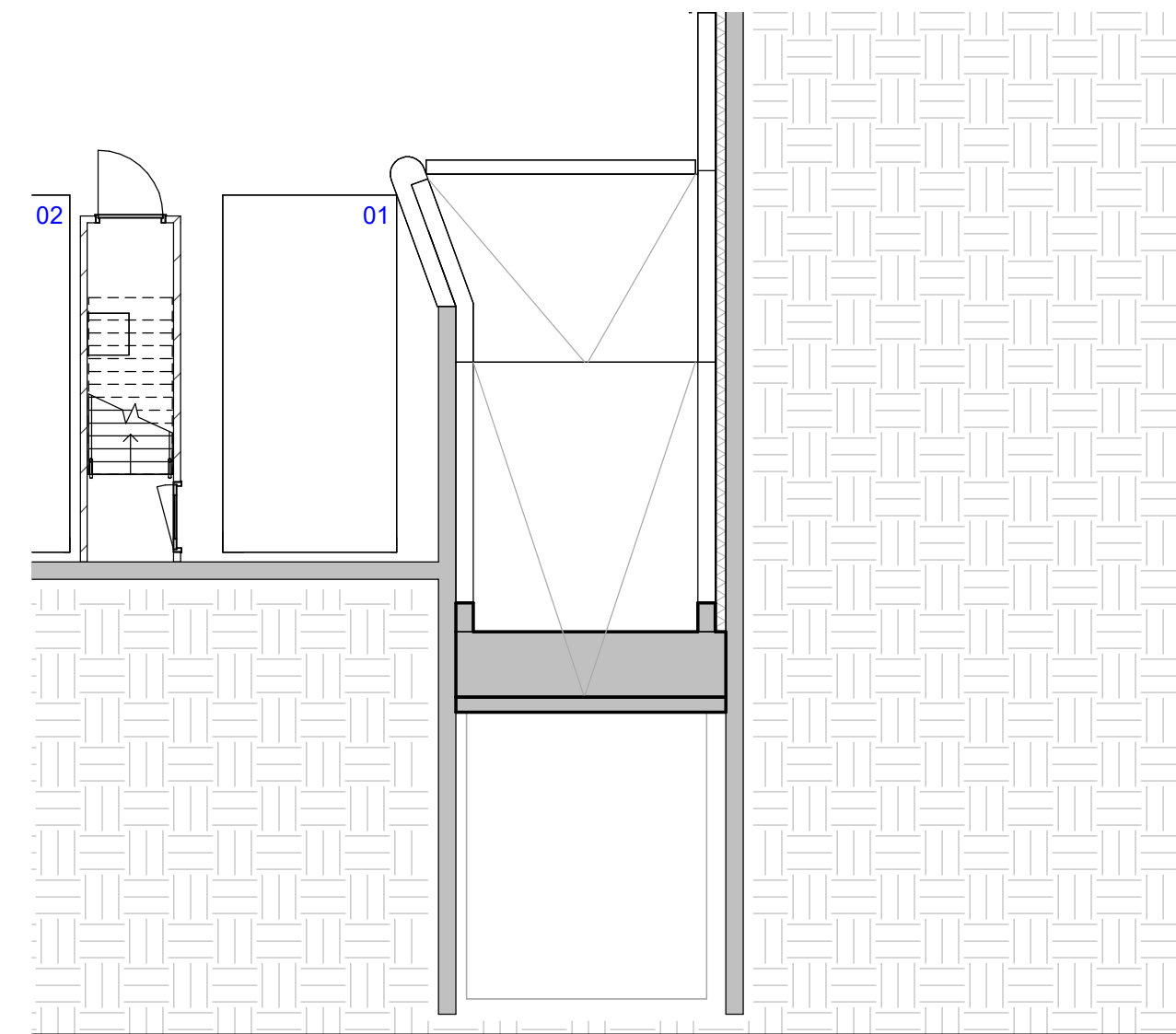
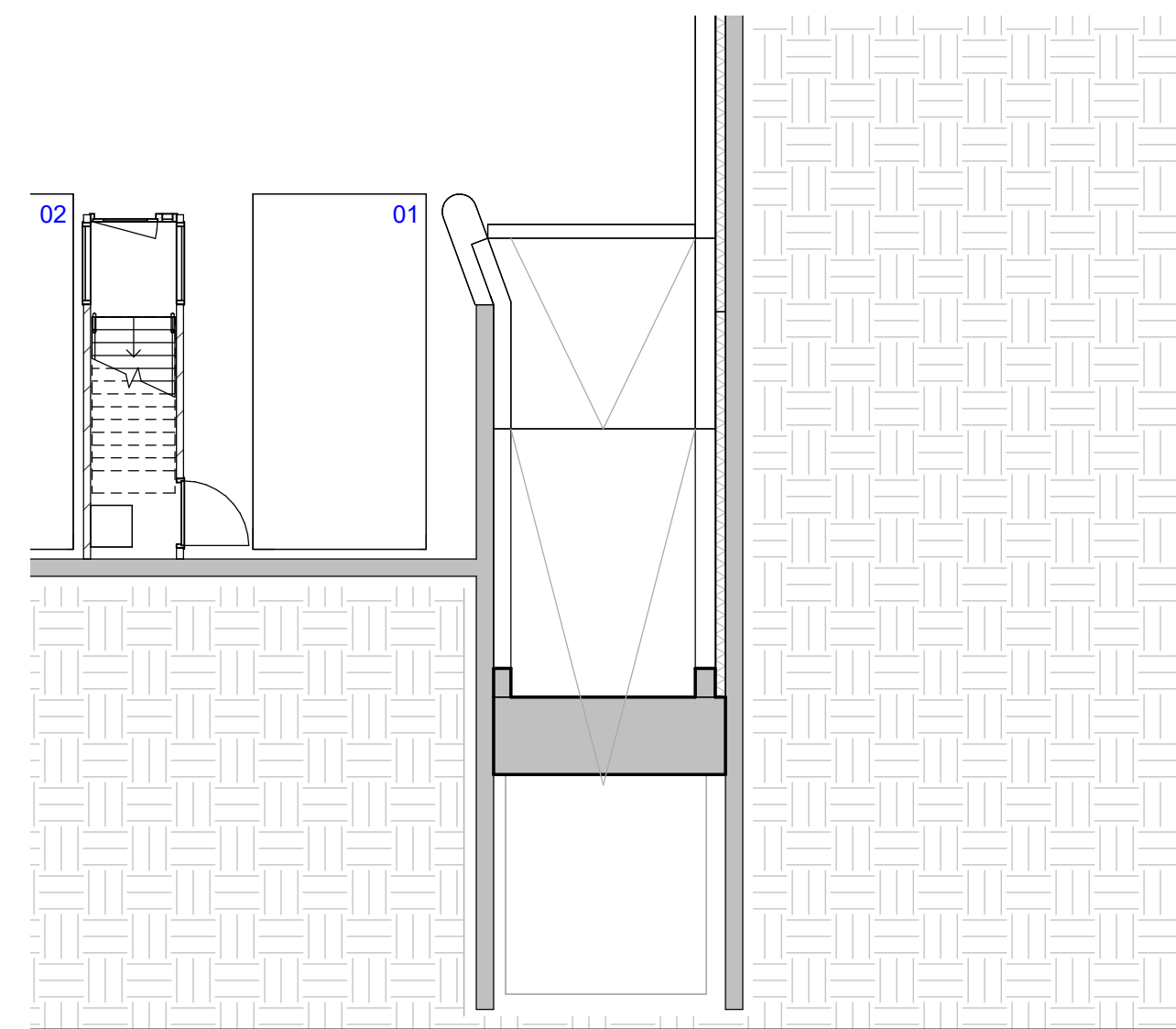
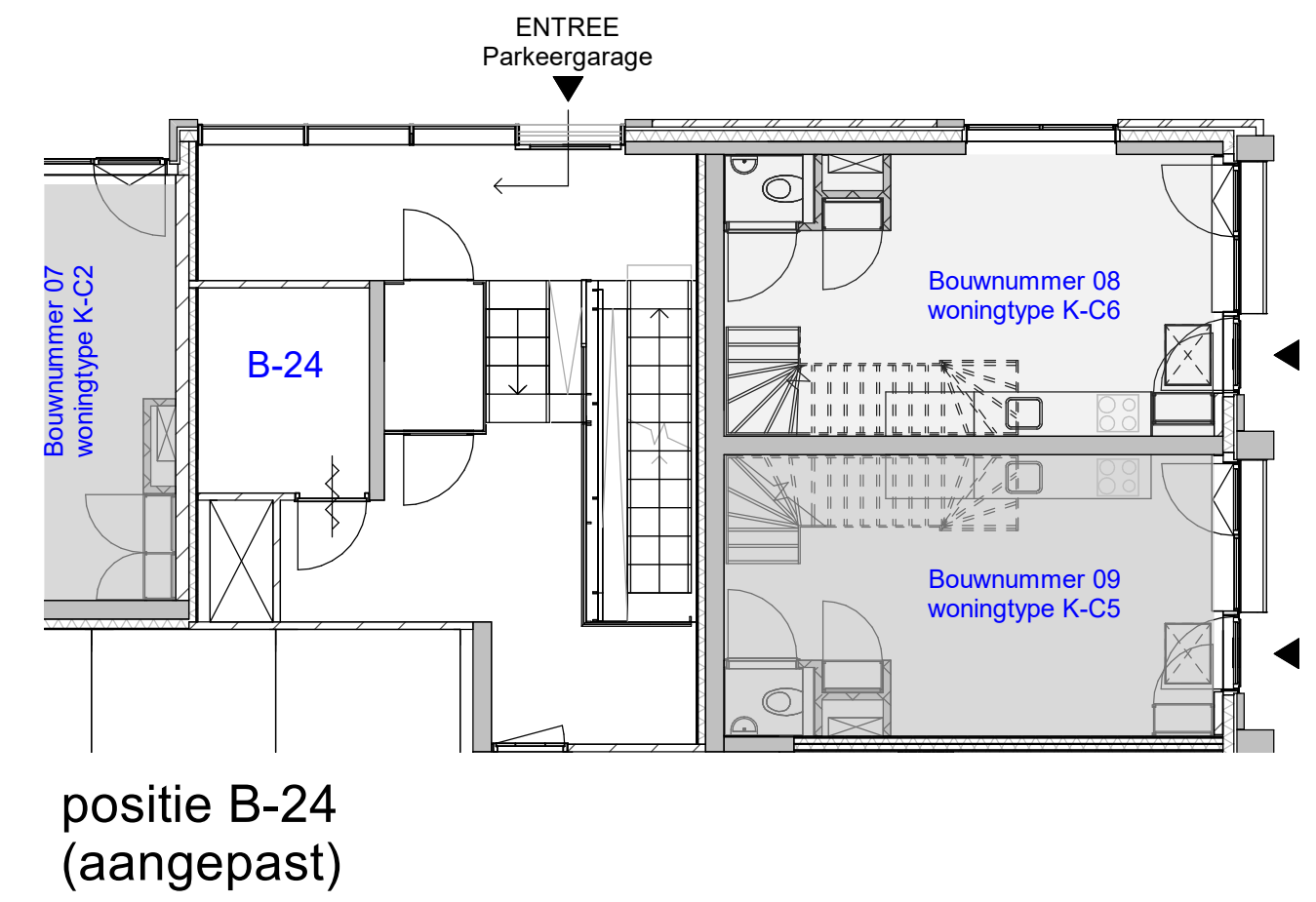
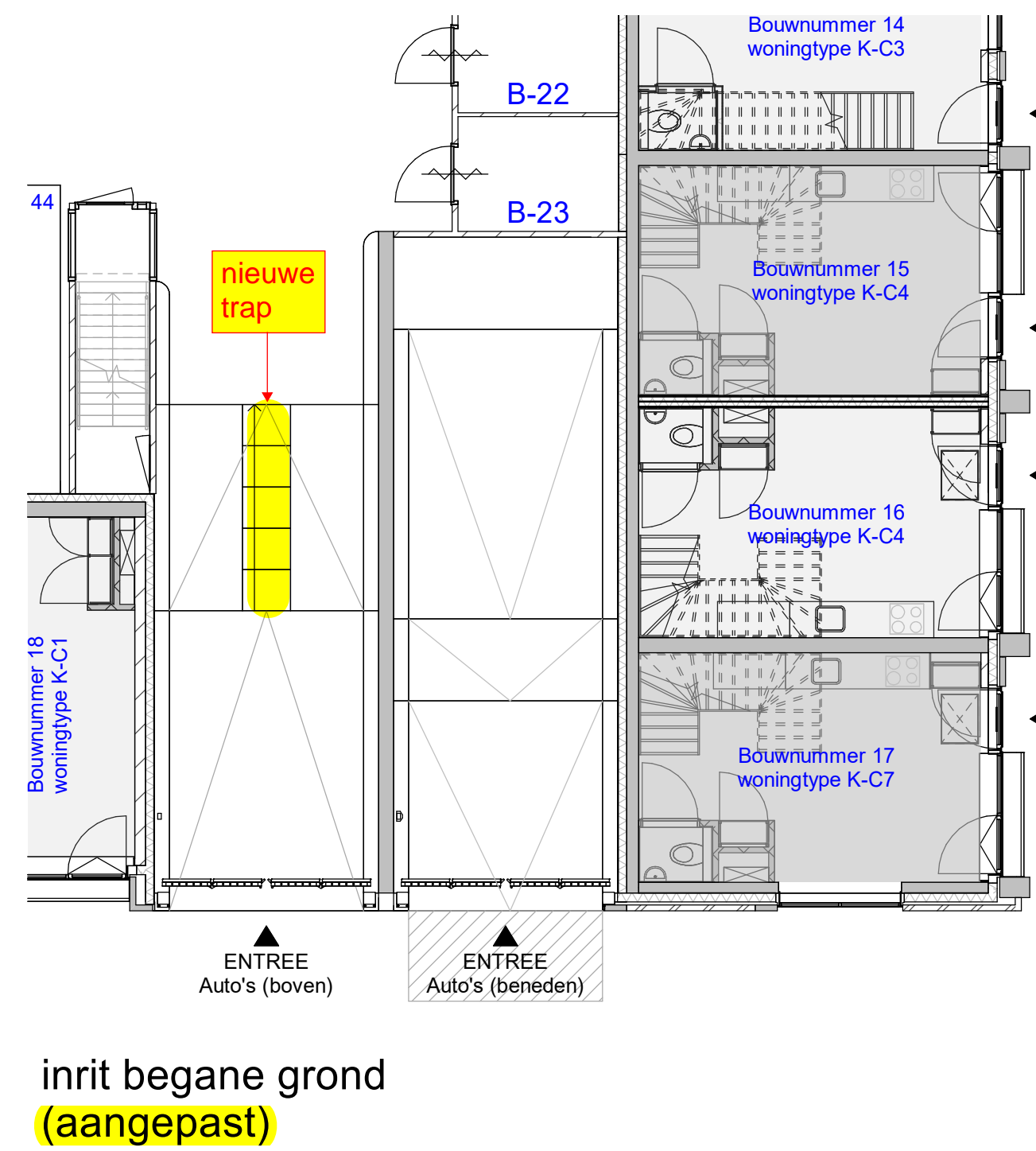
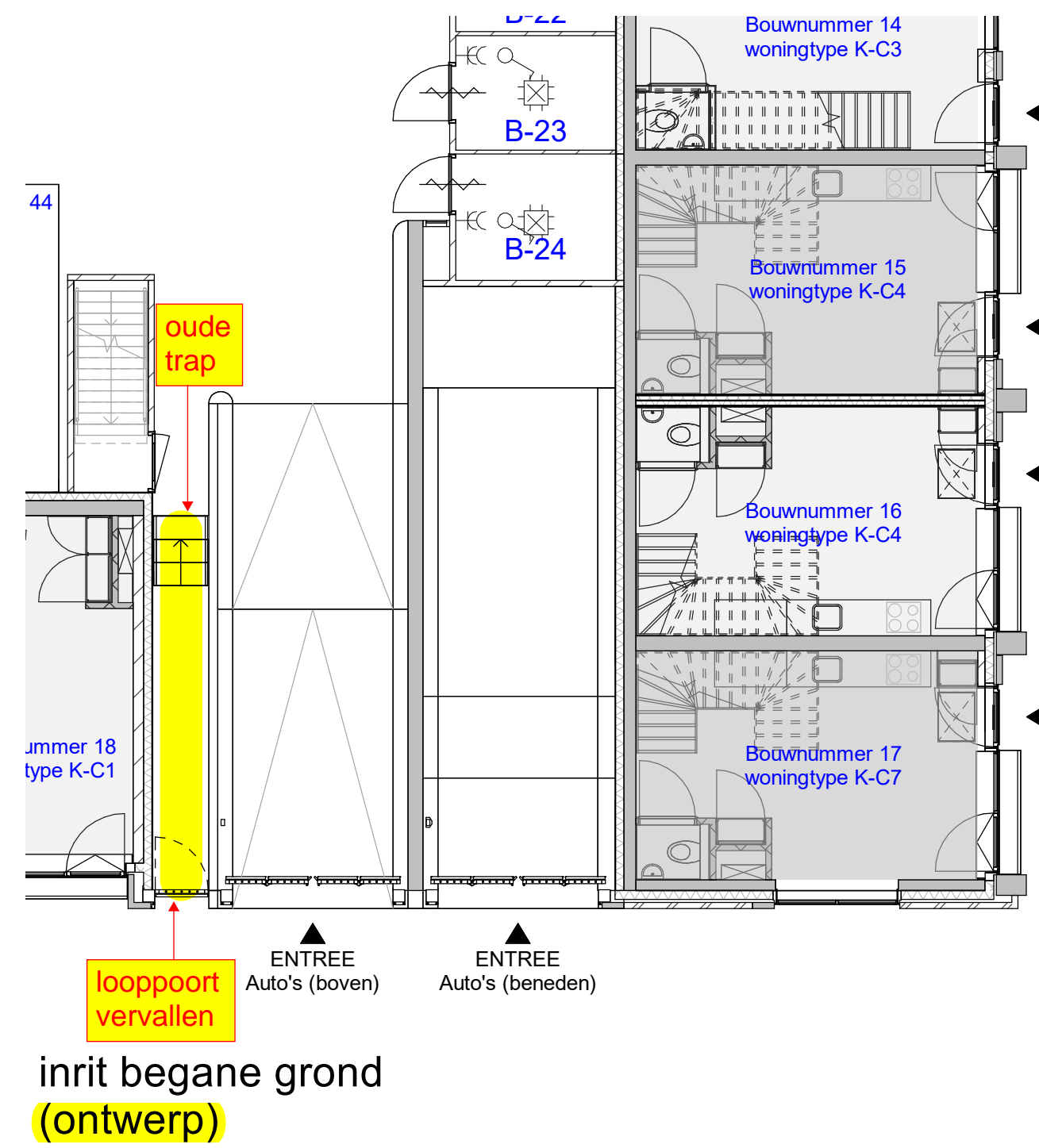

fragment inrit Parkeergarage

tekening
VK2T2-500

project
De Bloom

locatie
Eindhoven



schaal
1:100
getekend
22-11-2023
gewijzigd

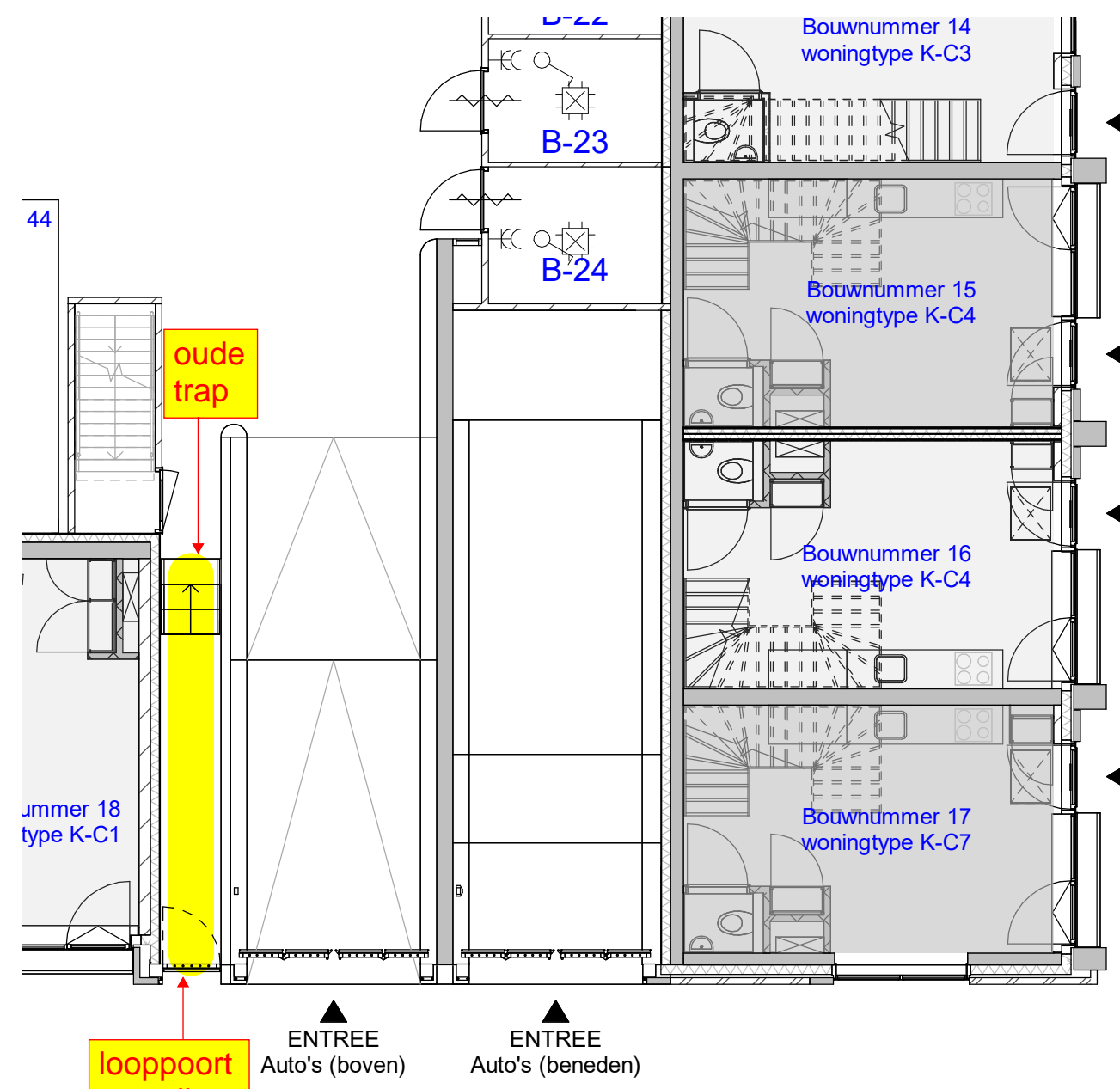

inrit begane grond
(ontwerp)

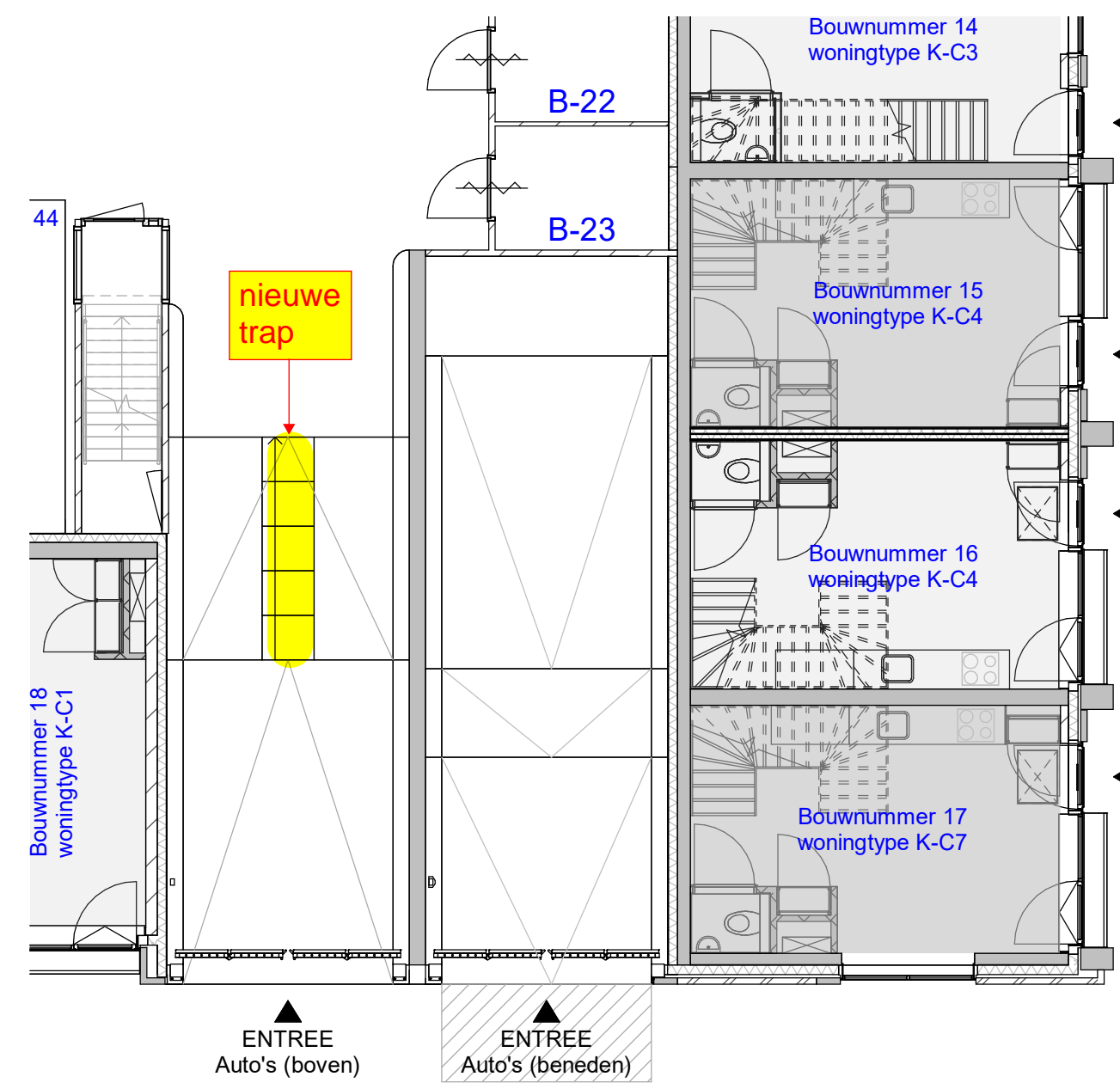

inrit begane grond
(aangepast)

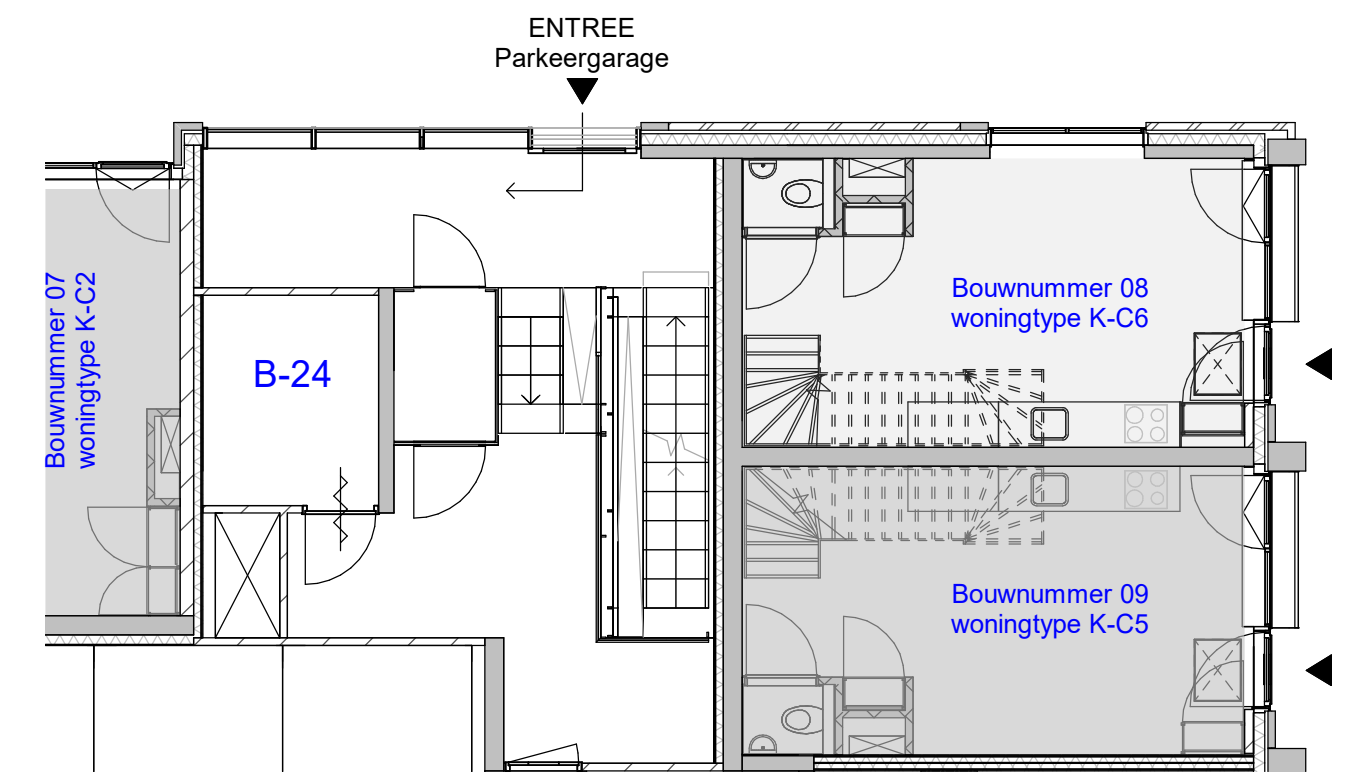

positie B-24
(aangepast)

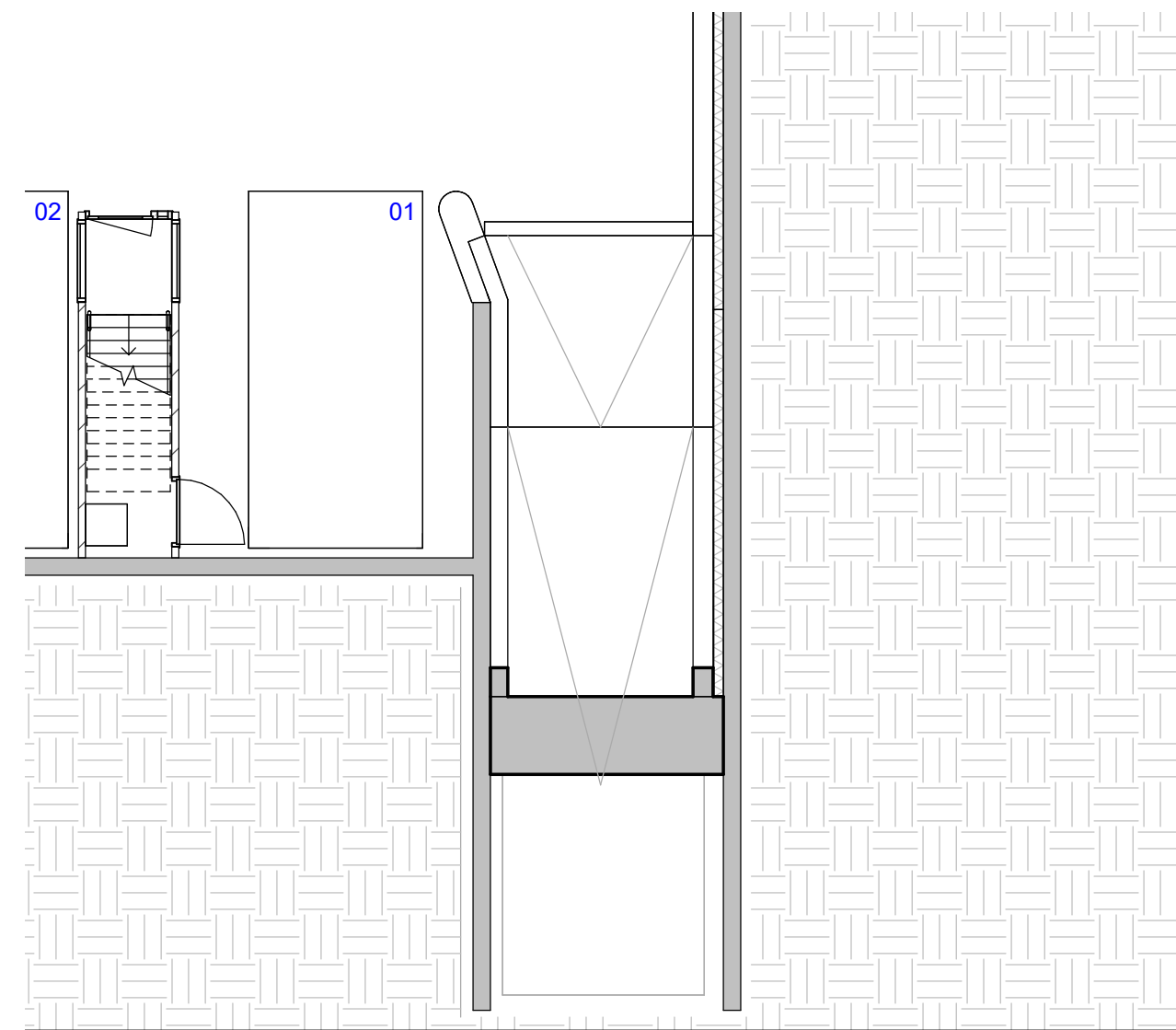

inrit kelderverdieping
(ontwerp)

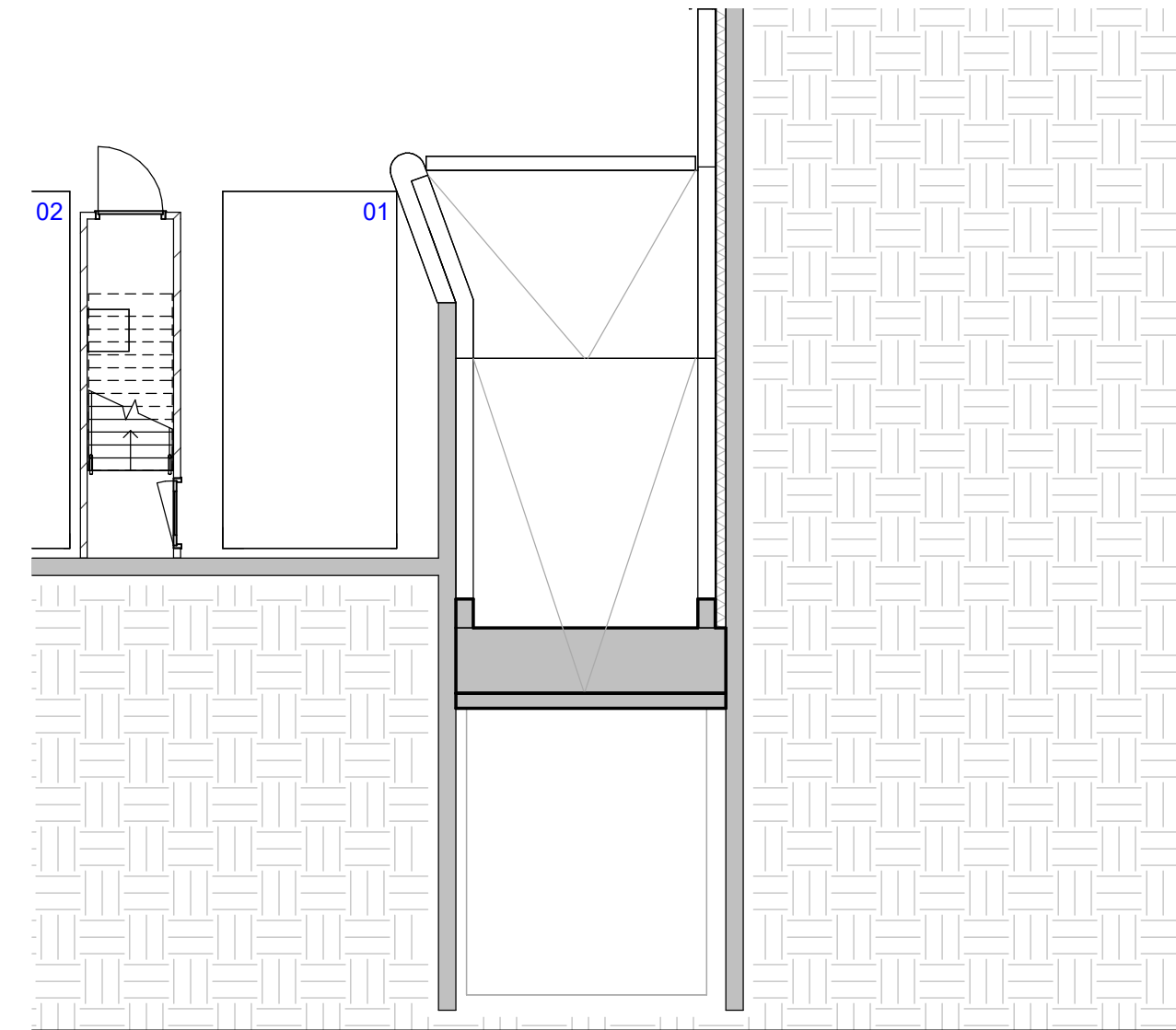

inrit kelderverdieping
(aangepast)

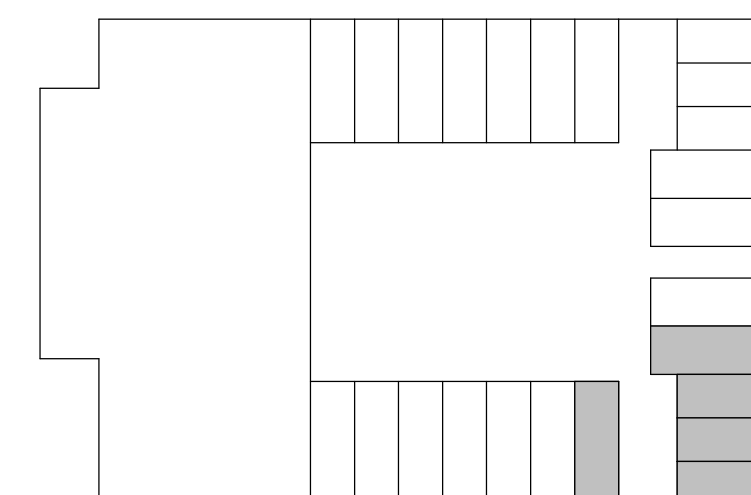
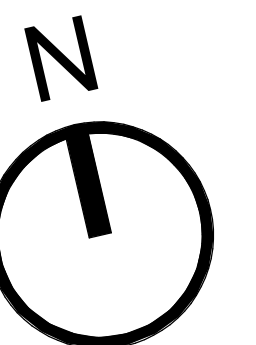

fragment inrit Parkeergarage

tekening
VK2T2-500

project
De Bloom

locatie
Eindhoven



schaal
1:100
getekend
22-11-2023
gewijzigd